



Einwohnergemeinde Bremgarten b. Bern

Jahresrechnung 2023

Nach HRM2

(gemäss Art. 29 Direktionsverordnung über den Finanzhaushalt der Gemeinden FHDV [BSG 170.511])

INHALTSVERZEICHNIS

1	Berichterstattung.....	3
1.1	Allgemeines	3
1.2	Auf einen Blick (Management Summary).....	3
2	Eckdaten	4
2.1	Allgemeine Übersicht.....	4
2.2	Selbstfinanzierung / Finanzierungsergebnis	4
2.3	Ergebnis Gesamthaushalt	5
2.4	Ergebnis Allgemeiner Haushalt	6
2.5	Ergebnis Spezialfinanzierung Wasserversorgung.....	7
2.6	Ergebnis Spezialfinanzierung Abwasserentsorgung	8
2.7	Ergebnis Spezialfinanzierung Abfallentsorgung	9
3	Erfolgsrechnung	10
3.1	Erfolgsrechnung nach Funktionen.....	10
3.1.1	Kommentar nach Funktionen	10
3.2	Erfolgsrechnung nach Sachgruppen	16
3.2.1	Kommentar nach Sachgruppen.....	16
4	Investitionsrechnung	21
4.1	Investitionsrechnung nach Funktionen	21
4.2	Investitionsrechnung nach Sachgruppen	21
4.3	Investitionsrechnung Detail	22
5	Bilanz	23
6	Geldflussrechnung	24
7	Finanzkennzahlen.....	25
7.1	Gesamthaushalt	25
7.2	Allgemeiner Haushalt	26
7.3	Spezialfinanzierung Wasserversorgung	27
7.4	Spezialfinanzierung Abwasserentsorgung	27
7.5	Spezialfinanzierung Abfallentsorgung	28
8	Anträge an die Stimmberechtigten	29
9	Bestätigungsbericht	30
10	Genehmigung Jahresrechnung	32
11	Anhang.....	33
11.1	Regelwerk.....	33
11.1.1	Angewendetes Regelwerk	33
11.1.2	Bewertung Finanzvermögen.....	33
11.1.3	Bewertung Verwaltungsvermögen.....	33
11.1.4	Aktivierungsgrenzen	34
11.1.5	Bestehendes Verwaltungsvermögen.....	34
11.2	Grundlagen der Jahresrechnung.....	34
11.3	Eigenkapitalnachweis	34
11.4	Rückstellungsspiegel	35
11.5	Beteiligungsspiegel.....	35
11.6	Gewährleistungsspiegel	35

11.7	Anlagespiegel	36
11.8	Kreditkontrolle.....	37
11.8.1	Verpflichtungskredite für Investitionen.....	37
11.8.2	Nachkredite.....	39
11.9	Weitere massgebende Angaben	43
11.9.1	Wiederbeschaffungswert und Werterhaltungskosten SF Wasserversorgung.....	43
11.9.2	Wiederbeschaffungswert und Werterhaltungskosten SF Abwasseranlagen	44
11.9.3	Nicht bilanzierte Miet- und Leasingverbindlichkeiten per 31.12.2023	45
12	Bilanz	46
13	Erfolgsrechnung nach Funktionen	54
14	Erfolgsrechnung nach Sachgruppen	75
15	Investitionen nach Funktionen	81
16	Investitionen nach Sachgruppen	84

1 Berichterstattung

1.1 Allgemeines

Die Jahresrechnung 2023 wurde nach dem Rechnungslegungsmodell HRM2 gemäss Art. 70 Gemeindegesetz (GG, BSG 170.11) erstellt. Zum Einsatz gelangte die Gemeindesoftware GemoWin NG.

1.2 Auf einen Blick (Management Summary)

Nach HRM2 muss das Gesamtergebnis von den Stimmberechtigten genehmigt werden.

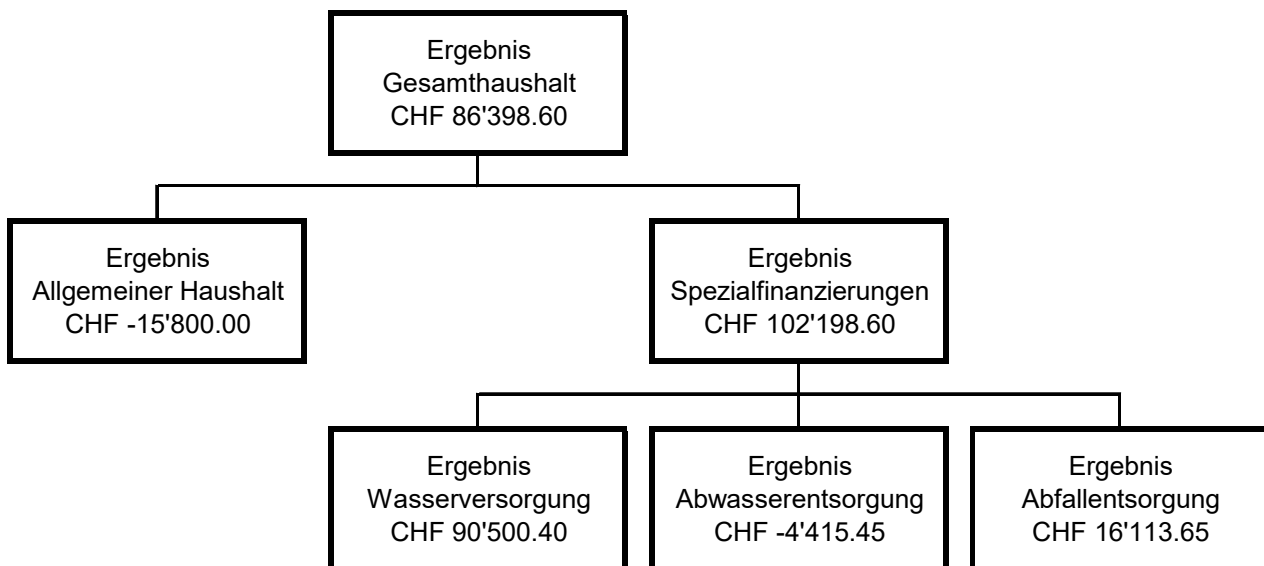

Die wichtigsten Geschäftsfälle

- Die Umstellung auf die periodengerechte Abgrenzung der Lastenverteiler "Sozialversicherung EL" und "Familienzulagen Nichterwerbstätige (NE)" führt zu einem nicht budgetierten Aufwand von CHF 1'005'600.
- Der Fiskalertrag fällt nach der Bildung von Rückstellungen um CHF 912'500 oder 6,5 % höher aus.
- Der Sachaufwand fällt insgesamt um 5,5 % oder CHF 193'500 tiefer aus als budgetiert.

Ergebnis Gesamthaushalt (mit Spezialfinanzierungen)

Der Gesamthaushalt schliesst mit einem Ertragsüberschuss von CHF 86'400 ab. Budgetiert war ein Aufwandüberschuss von CHF 186'400. Die Besserstellung gegenüber dem Budget 2023 beträgt CHF 272'800.

Ergebnis Allgemeiner Haushalt (Steuerhaushalt)

Der Allgemeine Haushalt schliesst mit einem Aufwandüberschuss von CHF 15'800 ab. Budgetiert war ein Aufwandüberschuss von CHF 190'000. Die Besserstellung gegenüber dem Budget 2023 beträgt CHF 174'200.

Ergebnis Spezialfinanzierungen

Die gebührenfinanzierten Bereiche schliessen, mit Ausnahme der Abwasserentsorgung, positiv ab. Der Aufwandüberschuss im Bereich Abwasser kann durch vorhandene Reserven gedeckt werden.

Entwicklung Bilanzüberschuss (Eigenkapital)

Der Bilanzüberschuss per 31. Dezember 2023 ist im Ausmass des Aufwandüberschusses um CHF 15'800 gesunken und beträgt CHF 7,3 Mio. Dies entspricht einer Reserve zur Deckung von künftigen Aufwandüberschüssen von rund 8,7 Steueranlagezehnteln.

Investitionen

Es sind Nettoinvestitionen von insgesamt CHF 2'256'600 getätigt worden. Davon betreffen CHF 1'660'000 den Allgemeinen Haushalt und CHF 596'600 den spezialfinanzierten Bereich.

Entwicklung Schulden

Dank der positiven Finanzierungsergebnisse der letzten Jahre konnten die Darlehensschulden um CHF 0,8 Mio. gesenkt werden. Die langfristigen Schulden (inkl. kurzfristiger Anteil) betragen per 31. Dezember 2023 neu CHF 10,5 Mio.

2 Eckdaten

2.1 Allgemeine Übersicht

	Rechnung 2023	Budget 2023	Rechnung 2022
Jahresergebnis ER Gesamthaushalt	86'398.60	-186'400	68'261.45
Jahresergebnis ER Allgemeiner Haushalt	-15'800.00	-190'000	-3'400.00
Jahresergebnis gesetzliche Spezialfinanzierungen	102'198.60	3'600	71'661.45
Steuerertrag natürliche Personen	11'846'256.65	12'217'000	11'881'911.25
Steuerertrag juristische Personen	641'451.90	164'500	74'877.35
Liegenschaftssteuer	1'037'416.85	990'000	1'102'237.05
Nettoinvestitionen	2'256'552.90	3'669'500	1'814'526.30
Finanzvermögen	22'244'151.06		21'000'586.31
Verwaltungsvermögen Gesamthaushalt	17'960'416.40		17'205'388.35
Verwaltungsvermögen Allgemeiner Haushalt	12'614'969.80		12'384'799.45
Verwaltungsvermögen Spezialfinanzierungen	3'967'545.60		3'436'687.90
Verwaltungsvermögen Darlehen/Beteiligungen	1'377'901.00		1'383'901.00
Fremdkapital	19'617'426.60		17'862'654.05
Eigenkapital	20'587'140.86		20'343'320.61
Reserven	938'713.70		938'713.70
Bilanzüberschuss/-fehlbetrag	7'282'088.25		7'297'888.25

2.2 Selbstfinanzierung / Finanzierungsergebnis

	Rechnung 2023	Budget 2023	Rechnung 2022
Ergebnis Gesamthaushalt	86'398.60	-186'400.00	68'261.45
Abschreibung Verwaltungsvermögen	+ 1'501'524.85	1'551'200.00	1'480'640.35
Einlagen in Fonds und Spezialfinanzierungen	+ 605'335.40	517'000.00	601'852.45
Entnahmen aus Fonds und Spezialfinanzierungen	- 123'724.30	200'900.00	216'879.50
Wertberichtigung Darlehen Verwaltungsvermögen	+		
Wertberichtigung Beteiligungen Verwaltungsverm.	+		
Abschreibungen Investitionsbeiträge	+		
Einlagen in das Eigenkapital	+ 100'000.00	119'200.00	202'722.20
Entnahmen aus dem Eigenkapital	- 424'189.45	317'100.00	316'984.15
Aufwertung Verwaltungsvermögen	-		
Selbstfinanzierung	1'745'345.10	1'483'000.00	1'819'612.80
Investitionsausgaben	+ 2'360'011.30	3'802'000.00	1'891'466.75
Investitionseinnahmen	- 103'458.40	132'500.00	76'940.45
Nettoinvestitionen	2'256'552.90	3'669'500.00	1'814'526.30
Finanzierungsergebnis	-511'207.80	-2'186'500.00	5'086.50

(+ = Finanzierungsüberschuss / - = Finanzierungsfehlbetrag)

2.3 Ergebnis Gesamthaushalt

Die Spezialfinanzierungen (SF) Wasserversorgung, Abwasserentsorgung und Abfallentsorgung werden über die Sachgruppe Abschluss (9010/9011) innerhalb ihrer Funktion abgeschlossen. Somit entspricht dieses Ergebnis dem **Gesamtergebnis Erfolgsrechnung vor Entnahme bzw. Einlage in die Spezialfinanzierungen**.

	Rechnung 2023	Budget 2023	Rechnung 2022
Betrieblicher Aufwand	20'180'717.76	19'421'050.00	20'984'779.47
Personalaufwand	3'483'165.50	3'445'150.00	3'309'728.75
Sach- und übriger Betriebsaufwand	3'314'271.76	3'507'750.00	3'172'655.61
Abschreibungen Verwaltungsvermögen	1'501'524.85	1'551'200.00	1'480'640.35
Einlagen in Fonds und Spezialfinanzierungen	605'335.40	517'000.00	601'852.45
Transferaufwand	11'276'420.25	10'399'950.00	12'419'902.31
Durchlaufende Beiträge	0.00	0.00	0.00
Betrieblicher Ertrag	19'366'326.06	18'473'900.00	18'723'685.82
Fiskalertrag	14'912'965.15	14'000'500.00	14'236'176.50
Regalien und Konzessionen	231'548.50	194'500.00	207'544.60
Entgelte	3'091'812.90	3'032'800.00	3'106'680.15
Verschiedene Erträge	0.00	0.00	0.00
Entnahmen aus Fonds und Spezialfinanzierungen	123'724.30	200'900.00	216'879.50
Transferertrag	1'006'275.21	1'045'200.00	956'405.07
Durchlaufende Beiträge	0.00	0.00	0.00
Ergebnis aus betrieblicher Tätigkeit	-814'391.70	-947'150.00	-2'261'093.65
Finanzaufwand	364'696.95	353'350.00	288'591.75
Finanzertrag	941'297.80	916'200.00	2'503'684.90
Ergebnis aus Finanzierung	576'600.85	562'850.00	2'215'093.15
Operatives Ergebnis	-237'790.85	-384'300.00	-46'000.50
Ausserordentlicher Aufwand	100'000.00	119'200.00	202'722.20
Ausserordentlicher Ertrag	424'189.45	317'100.00	316'984.15
Ausserordentliches Ergebnis	324'189.45	197'900.00	114'261.95
Gesamtergebnis Erfolgsrechnung	86'398.60	-186'400.00	68'261.45

2.4 Ergebnis Allgemeiner Haushalt

In diesem Ergebnis werden die Spezialfinanzierungen (SF) Wasser, Abwasser und Abfall nicht berücksichtigt.

	Rechnung 2023	Budget 2023	Rechnung 2022
Betrieblicher Aufwand	18'074'266.21	17'277'550.00	18'838'679.62
Personalaufwand	3'483'165.50	3'445'150.00	3'309'728.75
Sach- und übriger Betriebsaufwand	2'384'682.11	2'455'350.00	2'237'140.56
Abschreibungen Verwaltungsvermögen	1'435'789.30	1'476'900.00	1'383'569.60
Einlagen in Fonds und Spezialfinanzierungen	0.00	0.00	0.00
Transferaufwand	10'770'629.30	9'900'150.00	11'908'240.71
Durchlaufende Beiträge	0.00	0.00	0.00
Betrieblicher Ertrag	17'247'029.91	16'364'500.00	16'546'088.52
Fiskalertrag	14'912'965.15	14'000'500.00	14'236'176.50
Regalien und Konzessionen	223'544.55	193'000.00	204'452.35
Entgelte	1'173'910.90	1'191'000.00	1'236'850.95
Verschiedene Erträge	0.00	0.00	0.00
Entnahmen aus Fonds und Spezialfinanzierungen	0.00	0.00	0.00
Transferertrag	936'609.31	980'000.00	868'608.72
Durchlaufende Beiträge	0.00	0.00	0.00
Ergebnis aus betrieblicher Tätigkeit	-827'236.30	-913'050.00	-2'292'591.10
Finanzaufwand	364'696.95	350'750.00	288'591.75
Finanzertrag	886'818.80	910'900.00	2'498'395.90
Ergebnis aus Finanzierung	522'121.85	560'150.00	2'209'804.15
Operatives Ergebnis	-305'114.45	-352'900.00	-82'786.95
Ausserordentlicher Aufwand	100'000.00	119'200.00	202'722.20
Ausserordentlicher Ertrag	389'314.45	282'100.00	282'109.15
Ausserordentliches Ergebnis	289'314.45	162'900.00	79'386.95
Gesamtergebnis Erfolgsrechnung	-15'800.00	-190'000.00	-3'400.00

Das Ergebnis im Allgemeinen Haushalt fällt im Vergleich mit dem Budget 2023 um CHF 174'200 besser aus.

Das betriebliche Ergebnis weist einen Verlust von CHF 827'200 aus und ist somit CHF 85'800 besser als budgetiert ausgefallen. Auf der Ertragsseite tragen höhere Fiskalerträge (Steuererträge) zu einer Ergebnisverbesserung von insgesamt CHF 912'500 bei. Hauptgrund für die markante Budgetüberschreitung beim Transferaufwand (CHF 870'500) ist die Umstellung auf die periodengerechte Abgrenzung bei den Lastenausgleichssystemen "Sozialversicherung EL" und "Familienzulagen Nichterwerbstätige".

Das Finanzierungsergebnis präsentiert sich rund CHF 38'000 schlechter als die Budgetvorgabe. Innerhalb des Finanzaufwands fällt die interne Zinsgutschrift auf den Guthaben der Abwasserentsorgung rund CHF 48'300 höher aus als budgetiert. Beim Finanzertrag sind Mindereinnahmen in den Rubriken "Verzugszinse Steuern", "Übriger Liegenschaftsertrag FV" und "Benützungsgebühren Gemeindezentrum" von insgesamt CHF 21'500 feststellbar.

Beim ausserordentlichen Aufwand handelt es sich einzig um die Einlage in die Vorfinanzierung der Liegenschaften des Finanzvermögens. Der ausserordentliche Ertrag setzt sich einerseits aus den drei Entnahmen aus den Vorfinanzierungen "Kindertagesstätte" (CHF 72'100), "Erneuerbare Energien + Energieeffizienz" (CHF 1'400) und "Liegenschaften des Finanzvermögens" (CHF 33'700) und andererseits aus der Entnahme aus der Neubewertungsreserve (CHF 282'100) zusammen.

2.5 Ergebnis Spezialfinanzierung Wasserversorgung

	Rechnung 2023	Budget 2023	Rechnung 2022
Betrieblicher Aufwand	793'043.45	838'600.00	780'929.25
Personalaufwand	0.00	0.00	0.00
Sach- und übriger Betriebsaufwand	369'486.50	478'200.00	381'598.75
Abschreibungen Verwaltungsvermögen	40'480.50	46'800.00	31'681.80
Einlagen in Fonds und Spezialfinanzierungen	308'836.45	238'000.00	290'048.70
Transferaufwand	74'240.00	75'600.00	77'600.00
Durchlaufende Beiträge	0.00	0.00	0.00
Betrieblicher Ertrag	847'880.85	820'500.00	824'405.65
Fiskalertrag	0.00	0.00	0.00
Regalien und Konzessionen	0.00	0.00	0.00
Entgelte	785'075.95	726'500.00	758'738.60
Verschiedene Erträge	0.00	0.00	0.00
Entnahmen aus Fonds und Spezialfinanzierungen	60'186.90	91'800.00	63'417.05
Transferertrag	2'618.00	2'200.00	2'250.00
Durchlaufende Beiträge	0.00	0.00	0.00
Ergebnis aus betrieblicher Tätigkeit	54'837.40	-18'100.00	43'476.40
Finanzaufwand	0.00	2'600.00	0.00
Finanzertrag	788.00	0.00	63.00
Ergebnis aus Finanzierung	788.00	-2'600.00	63.00
Operatives Ergebnis	55'625.40	-20'700.00	43'539.40
Ausserordentlicher Aufwand	0.00	0.00	0.00
Ausserordentlicher Ertrag	34'875.00	35'000.00	34'875.00
Ausserordentliches Ergebnis	34'875.00	35'000.00	34'875.00
Gesamtergebnis Erfolgsrechnung	90'500.40	14'300.00	78'414.40

Die Wasserversorgung schliesst mit einem Ertragsüberschuss von CHF 90'500 ab. Budgetiert war ein Ertragsüberschuss von CHF 14'300. Die Besserstellung gegenüber dem Budget 2023 beträgt CHF 76'200.

Aufwandseitig begründen tiefere Ausgaben für den Wasserbezug (CHF 18'700) und den Unterhalt des Leitungsnetzes (CHF 74'700) sowie weniger Aufwand für "Revision Wasserzähler" (CHF 9'100) die Besserstellung. Ertragsseitig wird diese Besserstellung nur teilweise durch Mindereinnahmen bei den Grund- und Verbrauchsgebühren (CHF 12'100) sowie die tiefere Entnahme aus dem Erneuerungsfonds (CHF 31'600) geschmälert.

Das Eigenkapital (Rechnungsausgleich) der "SF Wasserversorgung" beträgt CHF 489'000. Der Bestand des Werterhalts (Reserven für den Infrastrukturerhalt) beläuft sich auf CHF 2,2 Mio.

2.6 Ergebnis Spezialfinanzierung Abwasserentsorgung

	Rechnung 2023	Budget 2023	Rechnung 2022
Betrieblicher Aufwand	888'081.00	868'700.00	934'193.15
Personalaufwand	0.00	0.00	0.00
Sach- und übriger Betriebsaufwand	200'260.50	207'500.00	191'734.85
Abschreibungen Verwaltungsvermögen	13'322.60	15'600.00	53'456.55
Einlagen in Fonds und Spezialfinanzierungen	296'498.95	279'000.00	311'803.75
Transferaufwand	377'998.95	366'600.00	377'198.00
Durchlaufende Beiträge	0.00	0.00	0.00
Betrieblicher Ertrag	830'192.55	854'600.00	943'985.95
Fiskalertrag	0.00	0.00	0.00
Regalien und Konzessionen	0.00	0.00	0.00
Entgelte	699'607.25	682'500.00	704'977.15
Verschiedene Erträge	0.00	0.00	0.00
Entnahmen aus Fonds und Spezialfinanzierungen	63'537.40	109'100.00	153'462.45
Transferertrag	67'047.90	63'000.00	85'546.35
Durchlaufende Beiträge	0.00	0.00	0.00
Ergebnis aus betrieblicher Tätigkeit	-57'888.45	-14'100.00	9'792.80
Finanzaufwand	0.00	0.00	0.00
Finanzertrag	53'473.00	5'200.00	5'194.00
Ergebnis aus Finanzierung	53'473.00	5'200.00	5'194.00
Operatives Ergebnis	-4'415.45	-8'900.00	14'986.80
Ausserordentlicher Aufwand	0.00	0.00	0.00
Ausserordentlicher Ertrag	0.00	0.00	0.00
Ausserordentliches Ergebnis	0.00	0.00	0.00
Gesamtergebnis Erfolgsrechnung	-4'415.45	-8'900.00	14'986.80

Die Abwasserentsorgung schliesst mit einem Aufwandüberschuss von CHF 4'400 ab. Budgetiert war ein Aufwandüberschuss von CHF 8'900. Die Besserstellung gegenüber dem Budget 2023 beträgt CHF 4'500.

Auf der Aufwandseite sind höhere Stromkosten für den Betrieb der Pumpwerke (CHF 8'900) sowie ein höherer Beitrag an die ARA Region Bern (CHF 14'300) zu verzeichnen. Dank tieferen Ausgaben in der Rubrik "Unterhalt Kanalisationsnetz" (CHF 48'200) konnten die Mehrkosten von CHF 41'100 für unaufschiebbare Ersatz- und Reparaturarbeiten im Pumpwerk Seftau mehr als kompensiert werden. Auf der Ertragsseite wird die tiefere "Entnahme Spezialfinanzierung Werterhalt" (CHF 45'150) durch die höheren internen Zinsgutschriften (CHF 48'300) praktisch ausgeglichen.

Das Eigenkapital (Rechnungsausgleich) der "SF Abwasserentsorgung" beträgt CHF 214'500. Der Bestand des Werterhalts inkl. Pumpwerke (Reserven für den Infrastrukturerhalt) beläuft sich auf CHF 6,2 Mio.

2.7 Ergebnis Spezialfinanzierung Abfallentsorgung

	Rechnung 2023	Budget 2023	Rechnung 2022
Betrieblicher Aufwand	425'327.10	436'200.00	430'977.45
Personalaufwand	0.00	0.00	0.00
Sach- und übriger Betriebsaufwand	359'842.65	366'700.00	362'181.45
Abschreibungen Verwaltungsvermögen	11'932.45	11'900.00	11'932.40
Einlagen in Fonds und Spezialfinanzierungen	0.00	0.00	0.00
Transferaufwand	53'552.00	57'600.00	56'863.60
Durchlaufende Beiträge	0.00	0.00	0.00
Betrieblicher Ertrag	441'222.75	434'300.00	409'205.70
Fiskalertrag	0.00	0.00	0.00
Regalien und Konzessionen	8'003.95	1'500.00	3'092.25
Entgelte	433'218.80	432'800.00	406'113.45
Verschiedene Erträge	0.00	0.00	0.00
Entnahmen aus Fonds und Spezialfinanzierungen	0.00	0.00	0.00
Transferertrag	0.00	0.00	0.00
Durchlaufende Beiträge	0.00	0.00	0.00
Ergebnis aus betrieblicher Tätigkeit	15'895.65	-1'900.00	-21'771.75
Finanzaufwand	0.00	0.00	0.00
Finanzertrag	218.00	100.00	32.00
Ergebnis aus Finanzierung	218.00	100.00	32.00
Operatives Ergebnis	16'113.65	-1'800.00	-21'739.75
Ausserordentlicher Aufwand	0.00	0.00	0.00
Ausserordentlicher Ertrag	0.00	0.00	0.00
Ausserordentliches Ergebnis	0.00	0.00	0.00
Gesamtergebnis Erfolgsrechnung	16'113.65	-1'800.00	-21'739.75

Die Abfallentsorgung schliesst mit einem Ertragsüberschuss von CHF 16'100 ab. Budgetiert war ein Aufwandüberschuss von CHF 1'800. Die Besserstellung gegenüber dem Budget 2023 beträgt CHF 17'900.

Aufwandseitig sind geringer Kosten in den Rubriken "Gebührenmarken + Abfallsäcke" (CHF 2'900), "Hauskehricht + Sperrgut" (CHF 6'500) sowie "Beitrag an Tierkörpersammelstelle" (CHF 2'000) zu verzeichnen. Ertragsseitig leisten die Mehreinnahmen "Erlös aus Altkleidersammlung" den grössten Beitrag (CHF 6'500) zur Ergebnisverbesserung.

Das Eigenkapital (Rechnungsausgleich) der "SF Abfall" beträgt per Bilanzstichtag CHF 73'700.

3 Erfolgsrechnung

3.1 Erfolgsrechnung nach Funktionen

	Rechnung 2023		Budget 2023		Rechnung 2022	
	Aufwand	Ertrag	Aufwand	Ertrag	Aufwand	Ertrag
0 Allgemeine Verwaltung	1'860'217	437'861	1'825'150	374'300	1'810'876	389'199
Nettoaufwand		1'422'356		1'450'850		1'421'678
1 Öffentliche Ordnung und Sicherheit	360'162	166'283	369'700	175'000	270'751	186'273
Nettoaufwand		193'879		194'700		84'478
2 Bildung	5'024'473	520'679	4'806'050	521'700	4'847'219	502'276
Nettoaufwand		4'503'794		4'284'350		4'344'943
3 Kultur, Sport und Freizeit, Kirche	601'065	93'983	600'700	87'100	538'201	90'984
Nettoaufwand		507'082		513'600		447'217
4 Gesundheit	25'417	2'883	34'200	2'000	26'605	3'018
Nettoaufwand		22'534		32'200		23'587
5 Soziale Sicherheit	5'826'101	1'108'420	4'999'950	1'109'000	7'081'927	1'017'945
Nettoaufwand		4'717'681		3'890'950		6'063'981
6 Verkehr und Nachrichtenübermittlung	1'389'962	96'366	1'496'150	107'200	1'337'384	134'299
Nettoaufwand		1'293'596		1'388'950		1'203'085
7 Umweltschutz und Raumordnung	2'688'084	2'403'791	2'714'350	2'336'900	2'702'417	2'445'583
Nettoaufwand		284'292		377'450		256'833
8 Volkswirtschaft	196'119	368'266	204'600	351'100	149'681	294'294
Nettoertrag	172'147		146'500		144'614	
9 Finanzen und Steuern	3'376'255	16'149'323	3'409'650	15'396'200	3'317'984	17'019'172
Nettoertrag	12'773'067		11'986'550		13'701'188	

3.1.1 Kommentar nach Funktionen

0 Allgemeine Verwaltung

	Rechnung 2023		Budget 2023		Rechnung 2022	
Aufwand	CHF	1'860'217	CHF	1'825'150	CHF	1'810'876
Ertrag	CHF	437'861	CHF	374'300	CHF	389'199
Nettoaufwand	CHF	1'422'356	CHF	1'450'850	CHF	1'421'678

Minderaufwand gegenüber Budget 2023: CHF -28'494 -1.96 %
 Mehraufwand gegenüber Rechnung 2022: CHF 679 0.05 %

(0120) Exekutive

Die repräsentativen Auslagen des Gemeinderats fallen insgesamt um CHF 6'400 tiefer aus als veranschlagt.

(0220) Allgemeine Dienste

Aufwandseitig ist die Zunahme bei den Löhnen des Verwaltungspersonals (CHF 29'600) im Wesentlichen durch die vorübergehende Übernahme von Schulsekretariatsarbeiten durch die Gemeindeverwaltung begründet. Die kumulierten Überzeitguthaben wurden per Ende Jahr ausbezahlt. Weiter sind in der Rubrik "Unterhalt Informatik Software" Mehrkosten von CHF 13'100 zu verzeichnen. Hierbei schlugen höhere Betriebsgebühren für die Gemeindesoftwarelösung "GemoWin", der nicht budgetierte Strategiebericht im Zusammenhang mit der Überarbeitung der Gemeinde-Homepage sowie höhere Providerkosten zu Buche.

Ertragsseitig fallen die Gutschriften aus "Verrechnete Dienstleistungen" aufgrund der Übernahme der Schulsekretariatsarbeiten durch die Gemeindeverwaltung rund CHF 65'300 höher als budgetiert aus.

1 Öffentliche Ordnung und Sicherheit, Verteidigung

	Rechnung 2023	Budget 2023	Rechnung 2022
Aufwand	CHF 360'162	CHF 369'700	CHF 270'751
Ertrag	CHF 166'283	CHF 175'000	CHF 186'273
Nettoaufwand	CHF 193'879	CHF 194'700	CHF 84'478

Minderung gegenüber Budget 2023: CHF -821 -0.42 %
 Mehraufwand gegenüber Rechnung 2022: CHF 109'401 129.50 %

Die Aufwendungen und Erträge bewegen sich im budgetierten Rahmen.

2 Bildung

	Rechnung 2023	Budget 2023	Rechnung 2022
Aufwand	CHF 5'024'473	CHF 4'806'050	CHF 4'847'219
Ertrag	CHF 520'679	CHF 521'700	CHF 502'276
Nettoaufwand	CHF 4'503'794	CHF 4'284'350	CHF 4'344'943

Mehraufwand gegenüber Budget 2023: CHF 219'444 5.12 %
 Mehraufwand gegenüber Rechnung 2022: CHF 158'851 3.66 %

(2110 - 2130) Kindergarten, Primar- und Sekundarstufe I

Die Entschädigungen an den "Lastenausgleich Lehrergehälter" (Kindergarten, Unter- und Oberstufe) sind bei einem Gesamtaufwand von CHF 1,97 Mio. um CHF 159'100 höher ausgefallen als budgetiert. Dafür sind beim beeinflussbaren Aufwand, d.h. Sachaufwand, grössere Unterschreitungen zu verzeichnen. Aus dem Schulbetrieb der Unterstufe resultieren Einsparungen von insgesamt CHF 15'900. Rund zwei Drittel sind durch geringere Kosten für den Einkauf von Lehrmitteln begründet.

Bei den Gemeindebeiträgen für den Besuch des gymnasialen Unterrichts resultieren, aufgrund von tieferen Schülerinnen- und Schülerzahlen, Minderkosten von CHF 34'600.

(2140) Musikschulen

Der Beitrag an die Musikschule Zollikofen-Bremgarten (MSZB) beträgt CHF 308'300 und ist aufgrund der höheren Anzahl an Schülerinnen und Schülern um CHF 8'600 höher als budgetiert.

(2170) Schulliegenschaften

Der Liegenschaftsaufwand der Unterstufe liegt um CHF 21'100 über dem Budgetwert. Folgende, teilweise nicht budgetierte Arbeiten begründen die Mehrkosten: Lichtplanungsarbeiten, Ersatz des Kletterbaums sowie diverse ausgeführte Elektroarbeiten. Für den "Unterhalt Liegenschaft OST" waren CHF 50'000 budgetiert. Die Konfiguration des Amokalarms, der Ersatz von Sonnenstoren und Bodenbelägen sowie der Teilersatz der Beleuchtung in der Schul- und Gemeindebibliothek führen zur Kostenüberschreitung von total CHF 46'100.

(2180) Tagesschule

Der Betrieb der Tagesschule Bremgarten hat im Jahr 2023 rund CHF 163'800 (netto) gekostet. Budgetiert war ein Nettoaufwand von CHF 135'900. Der Mehraufwand beträgt CHF 27'900. Die Schlechterstellung ist aufwandseitig durch höhere Personalkosten und die Abgrenzung von Überzeit- und Ferienguthaben begründet. Ertragsseitig tragen tiefere Elternbeiträge zur Ergebnisverschlechterung bei.

(2190) Schulleitung und Schulverwaltung

Per 01. August 2022, d.h. auf Beginn des Schuljahres 2022/23, hat der Gemeinderat für die Arbeit der Schulleitungen gegen aussen im Rahmen eines zweijährigen Pilotbetriebs zusätzliche Schulleitungsprozente bewilligt. Im Jahr 2023 lagen die Kosten rund CHF 10'100 über der Budgetvorgabe; dies, weil das Lohnwachstum der Schulleitungen (Erfahrungsanstieg und Teuerung) sowie die Sozialleistungen zu tief budgetiert wurden.

3 Kultur, Sport, Freizeit, Kirche

	Rechnung 2023	Budget 2023	Rechnung 2022
Aufwand	CHF 601'065	CHF 600'700	CHF 538'201
Ertrag	CHF 93'983	CHF 87'100	CHF 90'984
Nettoaufwand	CHF 507'082	CHF 513'600	CHF 447'217

Minderaufwand gegenüber Budget 2023: CHF -6'518 -1.27 %
 Mehraufwand gegenüber Rechnung 2022: CHF 59'865 13.39 %

Die Aufwendungen und Erträge bewegen sich im budgetierten Rahmen.

4 Gesundheit

	Rechnung 2023	Budget 2023	Rechnung 2022
Aufwand	CHF 25'417	CHF 34'200	CHF 26'605
Ertrag	CHF 2'883	CHF 2'000	CHF 3'018
Nettoaufwand	CHF 22'534	CHF 32'200	CHF 23'587

Minderaufwand gegenüber Budget 2023: CHF -9'666 -30.02 %
 Minderaufwand gegenüber Rechnung 2022: CHF -1'053 -4.46 %

(4320) Krankheitsbekämpfung, übrige

In dieser Rubrik werden unter anderem die Kosten im Zusammenhang mit den Läusekontrollen in den Schulen verbucht. Vorsichtshalber wurde das Konto "Läuse-Kontrollen" im Jahr 2023 mit CHF 6'000 budgetiert, welche nicht beansprucht wurden.

5 Soziale Sicherheit

	Rechnung 2023	Budget 2023	Rechnung 2022
Aufwand	CHF 5'826'101	CHF 4'999'950	CHF 7'081'927
Ertrag	CHF 1'108'420	CHF 1'109'000	CHF 1'017'945
Nettoaufwand	CHF 4'717'681	CHF 3'890'950	CHF 6'063'981

Mehraufwand gegenüber Budget 2023: CHF 826'731 21.25 %
 Minderaufwand gegenüber Rechnung 2022: CHF -1'346'301 -22.20 %

(5320) Ergänzungsleistungen AHV/IV

Durch die Umstellung auf die periodengerechte Abgrenzung des Lastenverteilers "Sozialversicherung EL" resultiert eine nicht geldwirksame Mehrbelastung von CHF 983'700. Damit setzt die Gemeinde eine bestehende Empfehlung des Amtes für Gemeinden und Raumordnung um. Der Nachkredit in der Höhe von CHF 921'900 fällt in die Kompetenz der Stimmberechtigten und ist anlässlich der Gemeindeversammlung vom 10. Juni 2024 zu erteilen.

(5410) Familienzulagen

Durch die Umstellung auf die periodengerechte Abgrenzung des Lastenverteilers "Familienzulagen Nichterwerbstätige" resultiert eine nicht geldwirksame Mehrbelastung von CHF 21'900. Damit setzt die Gemeinde eine bestehende Empfehlung des Amtes für Gemeinden und Raumordnung um. Der Nachkredit in der Höhe von CHF 17'400 fällt in die Kompetenz des Gemeinderats und wurde im Rahmen der Genehmigung der Jahresrechnung 2023 erteilt.

(5450) Leistungen an Familien allgemein

Für das regionale Pilotprojekt "Hausbesuche plus", welches sich mit seinem Angebot an Kinder im Vorschulalter und ihre Familien richtet, fielen keine Kosten an. Der Nettoaufwand für die Ausgabe von Betreuungsgutscheinen für die familienergänzende Kinderbetreuung (Kindertagesstätten + Tagesfamilien) wurde rund CHF 14'600 zu hoch budgetiert.

(5451) Kinderkrippen und Kinderhorte

Der Betrieb der KiTa „Stämschnuppe“ hat im Jahr 2023 mit einem Nettoaufwand von CHF 72'100 abgeschlossen. Budgetiert war ein Nettoertrag von CHF 9'200. Bedingt durch neue kantonale Bestimmungen, musste zusätzliches Betreuungspersonal (160 %) angestellt werden, damit der geforderte Betreuungsschlüssel eingehalten wird. Im Budget 2023 wurde mit einer Auslastung der 24 Plätze zu 100 % gerechnet. Da die effektive Auslastung bei rund 95 % lag, fallen die Einnahmen entsprechend tiefer aus. Das Defizit kann der Spezialfinanzierung "Kindertagesstätte" entnommen werden, welche danach einen Bestand von CHF 6'400 aufweist.

(5799) Lastenausgleich Soziales

Der Gemeindeanteil an den Lastenausgleich Sozialhilfe beläuft sich im Berichtsjahr auf CHF 2'376'900 und ist um CHF 58'100 oder 2,39 % tiefer ausgefallen als budgetiert.

6 Verkehr und Nachrichtenübermittlung

	Rechnung 2023	Budget 2023	Rechnung 2022
Aufwand	CHF 1'389'962	CHF 1'496'150	CHF 1'337'384
Ertrag	CHF 96'366	CHF 107'200	CHF 134'299
Nettoaufwand	CHF 1'293'596	CHF 1'388'950	CHF 1'203'085

Minderaufwand gegenüber Budget 2023: CHF -95'354 -6.87 %

Mehraufwand gegenüber Rechnung 2022: CHF 90'511 7.52 %

(6150) Gemeindestrassen

Verteilt auf viele Einzelpositionen sind auf der Aufwandseite Unterschreitungen von CHF 85'600 feststellbar. Die grössten Besserstellungen sind in den Rubriken "Unterhalt Gemeindestrassen" (CHF 43'200) und "Unterhalt Öffentliche Beleuchtung + Fahnen" (CHF 14'800) sowie "Planmässige Abschreibungen" (CHF 14'500) erzielt worden. Die Abschreibungen sind tiefer ausgefallen, weil die Investitionsprojekte "Strassen- und Trottoirsanierung Äschenbrunnmattstrasse" und "Gesamtverkehrskonzept" nicht wie budgetiert realisiert wurden.

(6290) Öffentlicher Verkehr

Die Anpassung der Haltekannten bei den Bushaltestellen Schloss, Post und Kunoweg kostete rund CHF 25'500 und begründet die Kostenüberschreitung von CHF 26'900 in der Rubrik "Unterhalt Buswartehallen".

(6291) Gemeindeanteil Öffentlicher Verkehr

Der Gemeindeanteil an den Lastenausgleich des öffentlichen Verkehrs beläuft sich auf CHF 672'900 und ist um CHF 42'100 tiefer ausgefallen als budgetiert. Der Minderaufwand ist grösstenteils durch die Rückerstattung aus der Schlussabrechnung des Jahres 2022 begründet.

7 Umweltschutz und Raumordnung

	Rechnung 2023	Budget 2023	Rechnung 2022
Aufwand	CHF 2'688'084	CHF 2'714'350	CHF 2'702'417
Ertrag	CHF 2'403'791	CHF 2'336'900	CHF 2'445'583
Nettoaufwand	CHF 284'292	CHF 377'450	CHF 256'833

Minderaufwand gegenüber Budget 2023: CHF -93'158 -24.68 %

Mehraufwand gegenüber Rechnung 2022: CHF 27'459 10.69 %

(7101) Wasserversorgung

Die Spezialfinanzierung Wasserversorgung ist im Kapitel 2.5 kommentiert.

(7201) Abwasserentsorgung

Die Spezialfinanzierung Abwasserentsorgung ist im Kapitel 2.6 kommentiert.

(7301) Abfall

Die Spezialfinanzierung Abfall ist im Kapitel 2.7 kommentiert.

(7691) Erneuerbare Energien + Energieeffizienz

In dieser Rubrik wird, gestützt auf das Reglement über die Spezialfinanzierung "Erneuerbare Energien + Energieeffizienz" vom 13. Juni 2022, eine reglementarische Spezialfinanzierung geführt. Im Berichtsjahr standen den Einnahmen aus dem Gasrappen (CHF 22'000) und dem Gemeindebeitrag (CHF 15'000) beitragsberechtigte Projektausgaben von CHF 38'400 gegenüber. Der Ausgabenüberschuss von CHF 1'400 wird zweckgebunden der Spezialfinanzierung belastet.

(7710) Friedhof und Bestattung allgemein

Im Budget 2023 war unter der Rubrik "Unterhalt Dienstgebäude Friedhof" ein Betrag von CHF 10'000 für die Erneuerung des Plattenbodens im Aussenbereich eingestellt. Aufgrund der zeitlichen Verzögerung beim Heizungsersatz wurde auch dieser Unterhalt um ein Jahr verschoben. Aufgrund des relativ milden Winters fiel der Heizöleinkauf rund CHF 7'500 tiefer aus als veranschlagt. Auf der Ertragsseite sind sowohl die Grabplatzgebühren (CHF 7'900) als auch die Grabunterhalts- und Beisetzungsgebühren (CHF 6'300) höher als erwartet.

(7900) Raumordnung allgemein

Die Einführung von "ePlan" war im Jahr 2023 vorgesehen. Für die fachliche Unterstützung durch das Geometerbüro wurde ein Betrag von CHF 20'000 ins Budget 2023 aufgenommen. Da sich das Projekt um ein Jahr verzögert, wurden die eingestellten Mittel nicht beansprucht.

8 Volkswirtschaft

	Rechnung 2023	Budget 2023	Rechnung 2022
Aufwand	CHF 196'119	CHF 204'600	CHF 149'681
Ertrag	CHF 368'266	CHF 351'100	CHF 294'294
Nettoertrag	CHF 172'147	CHF 146'500	CHF 144'614

Mehrertrag gegenüber Budget 2023:	CHF	25'647	17.51 %
Mehrertrag gegenüber Rechnung 2022:	CHF	27'533	19.04 %

(8710) Elektrizität allgemein

Die Rückvergütung der BKW Energie AG ist um CHF 25'700 höher ausgefallen als budgetiert.

(8730) Nichtelektrische Energie (Wärmekollektiv)

Die WKB-Rechnung schliesst mit einem Aufwandüberschuss von CHF 140'300 ab. Budgetiert war ein Aufwandüberschuss von CHF 164'100. Einerseits tragen tiefere Abschreibungen (CHF 25'200) und tiefere verrechnete Zinsen (CHF 6'700) im Zusammenhang mit dem Investitionsprojekt "WKB - Umzug Förderstation ARA" sowie höhere Benützungsgebühren (CHF 15'200) zur Ergebnisverbesserung bei. Weitere Einsparungen von CHF 8'700 sind bei den "Ver- und Entsorgungskosten WKB" zu verzeichnen. Andererseits fallen in der Rubrik "Honorare Berater und Fachexperten" Mehrkosten von insgesamt CHF 34'300 an.

9 Finanzen und Steuern

	Rechnung 2023	Budget 2023	Rechnung 2022
Aufwand	CHF 3'376'255	CHF 3'409'650	CHF 3'317'984
Ertrag	CHF 16'149'323	CHF 15'396'200	CHF 17'019'172
Nettoertrag	CHF 12'773'067	CHF 11'986'550	CHF 13'701'188

Mehrertrag gegenüber Budget 2023:	CHF	786'517	6.56 %
Minderertrag gegenüber Rechnung 2022:	CHF	-928'121	-6.77 %

(9100) Allgemeine Gemeindesteuern

Die „Allgemeinen Gemeindesteuern“ betragen brutto CHF 12'495'500 und sind gegenüber dem Budget um CHF 109'000 höher ausgefallen. Aufgrund der Analyse der verbuchten Einkommens- und Vermögenssteuern müssen Rückstellungen in der Höhe von CHF 380'000 aufgelöst werden. Bei den Einkommenssteuern resultiert danach ein "Plus" von CHF 925'900 und bei den Vermögenssteuern ein "Minus" von CHF 20'100. Der Netto-Steuerleistungsaufwand zu Lasten der Gemeinde fällt CHF 39'200 höher aus als erwartet. Aufgrund des höheren Risikos bei den Steuerleistungen müssen Rückstellung von CHF 825'000 gebildet werden. Die Gewinnsteuern der juristischen Personen lagen CHF 196'900 über den Erwartungen gemäss Budget.

(9101) Sondersteuern

Die Sondersteuern schliessen insgesamt CHF 719'400 über den Budgetvorgaben ab. Auf die Grundstückgewinnsteuern (Verkauf von Liegenschaften) und die Sonderveranlagungen (Auszahlungen Säule 3a bzw. Auszahlung von Pensionskassenguthaben) hat die Gemeinde keinen Einfluss.

(9102) Liegenschaftssteuern

Die Liegenschaftsteuer beträgt nach wie vor 1,0 ‰ des amtlichen Werts der Liegenschaften. Aufgrund der nun abgeschlossenen "Allgemeinen Neubewertung 2020" (AN20) resultiert ein nachhaltiger und nicht budgetierter Mehrertrag von CHF 47'400.

(9300) Finanz- und Lastenausgleich

Der harmonisierte Steuerertrag im Kanton Bern ist höher ausgefallen als im Budgetprozess angenommen. Deshalb muss die Gemeinde Bremgarten einen um CHF 37'600 tieferen Beitrag in den bernischen Finanzausgleich leisten als budgetiert.

(9500) Ertragsanteile, übrige

Die Erbschafts- und Schenkungssteuern sind mit CHF 60'800 um CHF 35'800 höher ausgefallen als budgetiert. Aufgrund der grossen jährlichen Schwankungen in dieser Steuerart wird für die Budgetierung auf einen 5-Jahresdurchschnitt abgestellt, welcher im Berichtsjahr zu tief war.

(9610) Zinsen

Der Netto-Zinsertrag liegt um CHF 40'600 unter den Budgeterwartungen. Hauptgrund für die Ergebnisverschlechterung ist die höhere interne Zinsgutschrift auf den Guthaben der Abwasserentsorgung. Aufgrund der Entwicklungen auf den Kapitalmärkten und dem Verschwinden der Negativzinsen fällt diese rund CHF 48'300 höher aus als budgetiert.

(9630) Liegenschaften des Finanzvermögens

Die Liegenschaftsrechnung schliesst mit einem Ertragsüberschuss von CHF 207'500 rund CHF 32'800 besser ab als budgetiert. Die Besserstellung ist durch die nicht budgetierte Entnahme aus dem Erneuerungsfonds (CHF 33'700) im Zusammenhang mit dem Heizungsersatz bei der Liegenschaft "Friedhagweg 4" begründet.

(9950) Neutrale Aufwendungen und Erträge

In dieser Rubrik ist die anteilmässige Auflösung der Neubewertungsreserve von CHF 282'100 verbucht. Die lineare Auflösung erfolgt bis ins Jahr 2025. Danach ist die Erfolgsrechnung von den HRM1-Altlasten befreit.

3.2 Erfolgsrechnung nach Sachgruppen

	Rechnung 2023		Budget 2023		Rechnung 2022	
	Aufwand	Ertrag	Aufwand	Ertrag	Aufwand	Ertrag
3 Aufwand	21'241'240		20'446'200		21'989'642	
30 Personalaufwand	3'483'166		3'445'150		3'309'729	
31 Sach- und übriger Betriebsaufwand	3'314'272		3'507'750		3'172'656	
33 Abschreibungen Verwaltungsvermögen	1'501'525		1'551'200		1'480'640	
34 Finanzaufwand	364'697		353'350		288'592	
35 Einlagen in Fonds und SF	605'335		517'000		601'852	
36 Transferaufwand	11'276'420		10'399'950		12'419'902	
38 Ausserordentlicher Aufwand	100'000		119'200		202'722	
39 Interne Verrechnungen	595'826		552'600		513'549	
4 Ertrag		21'327'639		20'259'800		22'057'904
40 Fiskalertrag		14'912'965		14'000'500		14'236'177
41 Regalien und Konzessionen		231'549		194'500		207'545
42 Entgelte		3'091'813		3'032'800		3'106'680
43 Verschiedene Erträge		-		-		-
44 Finanzertrag		941'298		916'200		2'503'685
45 Entnahmen Fonds und SF		123'724		200'900		216'880
46 Transferertrag		1'006'275		1'045'200		956'405
48 Ausserordentlicher Ertrag		424'189		317'100		316'984
49 Interne Verrechnungen		595'826		552'600		513'549
9 Abschlusskonten	106'614	20'215	14'300	200'700	93'401	25'140
90 Abschluss Erfolgsrechnung	106'614	20'215	14'300	200'700	93'401	25'140

3.2.1 Kommentar nach Sachgruppen

	Rechnung 2023	Budget 2023	Rechnung 2022
30 Personalaufwand	3'483'166	3'445'150	3'309'729
Mehraufwand gegenüber Budget 2023:	38'016	1.10 %	
Mehraufwand gegenüber Rechnung 2022:	173'437	5.24 %	

Der Personalaufwand ist CHF 38'000 (+ 1,1 %) höher als budgetiert ausgefallen. Da die Stelle des Schulsekretariats während des ganzen Berichtsjahrs nicht besetzt war, resultiert in der Rubrik "Löhne Schulsekretariat" eine Besserstellung von CHF 63'200 gegenüber der Budgetvorgabe. Die anfallenden Arbeiten wurden durch die Gemeindeverwaltung übernommen, wo sie zur Auszahlung von nicht budgetierten Überzeitguthaben in der Höhe von CHF 24'100 führten.

Beim Personalaufwand der Hauswartung führen eine nicht budgetierte Stellenaufstockung (5 %) sowie die Überbrückung von Personalausfällen zu Mehrkosten von CHF 22'500.

Bedingt durch neue kantonale Bestimmungen, musste bei der Kindertagesstätte "Stärnschnuppe" zusätzliches Betreuungspersonal (160 %) angestellt werden, damit der geforderte Betreuungsschlüssel eingehalten wird. In diesem Zusammenhang fallen auch nicht veranschlagte Pensionskassenbeiträge in der Höhe von CHF 5'400 an. Weiter führt die Auszahlung von Überzeitguthaben zu Mehrkosten von insgesamt CHF 36'200.

Die personalintensive Betreuung einzelner Kinder sowie die Anstellung einer Stv. Tagesschulleitung führen zu nicht budgetierten Lohnmehrkosten von CHF 6'200.

	Rechnung 2023	Budget 2023	Rechnung 2022
31 Sach- und übriger Betriebsaufwand	3'314'272	3'507'750	3'172'656
Minderaufwand gegenüber Budget 2023:	-193'478	-5.52 %	
Mehraufwand gegenüber Rechnung 2022:	141'616	4.46 %	

Der Sachaufwand fällt insgesamt um 5,5 % oder CHF 193'500 tiefer aus als budgetiert. Mit Ausnahme des Teilbereiches "Unterhalt Mobilien und immaterielle Anlagen" schliessen alle Kostenarten unter den Budgetvorgaben ab. Alleine in der Rubrik „Baulicher Unterhalt und betrieblicher Unterhalt“ sind Minderaufwendungen von CHF 67'600 zu verzeichnen. Weitere grosse Einsparungen sind in den Bereichen "Ver- und Entsorgung Verwaltungsvermögen" (CHF 38'200) und „Dienstleistungen und Honorare“ (CHF 24'100) feststellbar.

	Rechnung 2023	Budget 2023	Rechnung 2022
33 Abschreibungen Verwaltungsvermögen	1'501'525	1'551'200	1'480'640
Minderaufwand gegenüber Budget 2023:	-49'675	-3.20 %	
Mehraufwand gegenüber Rechnung 2022:	20'885	1.41 %	

Das bei der Einführung von HRM2 per 01. Januar 2016 bestehende Verwaltungsvermögen wird innert 10 Jahren - bis und mit Jahr 2025 - linear abgeschrieben und belastet die Erfolgsrechnung jährlich mit CHF 898'500. Die neuen Investitionen werden bei Inbetriebnahme nach Nutzungsdauer abgeschrieben. Die Abschreibungen sind CHF 49'700 tiefer ausgefallen als budgetiert. Rund die Hälfte davon, nämlich CHF 25'200 entfallen auf das Projekt "WKB - Strategie 2025, Umzug Förderstation ARA". Der Rest betrifft verschiedene Strassen- und Druckwasserleitungssanierungen und das Gesamtverkehrskonzept. Bei allen Projekten begründen zeitliche Verschiebungen den tieferen Abschreibungsaufwand.

	Rechnung 2023	Budget 2023	Rechnung 2022
34 Finanzaufwand	364'697	353'350	288'592
Mehraufwand gegenüber Budget 2023:	11'347	3.21 %	
Mehraufwand gegenüber Rechnung 2022:	76'105	26.37 %	

Im Finanzaufwand sind hauptsächlich der Zinsaufwand für unsere Darlehensschulden von gegenwärtig CHF 10,50 Mio. und der Aufwand für die Liegenschaften im Finanzvermögen enthalten. Infolge einer Darlehensrückzahlung im Umfang von CHF 0,8 Mio. ist die durchschnittliche Verzinsung der langfristigen Finanzverbindlichkeiten weiter gesunken und liegt per Bilanzstichtag bei 0,93 %. Aufgrund der Entwicklungen auf den Kapitalmärkten und dem Verschwinden der Negativzinsen fällt die interne Zinsgutschrift auf den Guthaben der Abwasserentsorgung rund CHF 48'300 höher aus als budgetiert. Der Liegenschaftsaufwand schliesst insgesamt CHF 10'600 über den Erwartungen ab. Zudem ist der "Vergütungszins Steuern" um rund CHF 6'000 tiefer ausgefallen.

	Rechnung 2023	Budget 2023	Rechnung 2022
35 Einlagen Fonds u. Spezialfinanzierungen	605'335	517'000	601'852
Mehraufwand gegenüber Budget 2023:	88'335	17.09 %	
Mehraufwand gegenüber Rechnung 2022:	3'483	0.58 %	

Unter HRM2 werden in den spezialfinanzierten Bereichen (Wasserversorgung und Abwasserentsorgung) nebst der ordentlichen Einlage auch die Anschlussgebühren in die Spezialfinanzierung Werterhalt eingelegt. Die Abweichung ist auf höhere effektiv vereinnahmte Anschlussgebühren von CHF 89'600 zurückzuführen.

	Rechnung 2023	Budget 2023	Rechnung 2022
36 Transferaufwand	11'276'420	10'399'950	12'419'902
Mehraufwand gegenüber Budget 2023:	876'470	8.43 %	
Minderaufwand gegenüber Rechnung 2022:	-1'143'482	-9.21 %	

Der Transferaufwand beinhaltet im Wesentlichen die verschiedenen Beiträge an die Finanz- und Lastenausgleichssysteme mit dem Kanton sowie die Zahlungen an Gemeindeverbände und andere Gemeinwesen für die öffentliche Aufgabenerfüllung. Die Gesamtausgaben sind CHF 876'500 höher ausgefallen als budgetiert.

Lastenverteilung / Disparitätenabbau		Rechnung 2023	Budget 2023	Differenz
1110.3631.01	Pauschalierung Interventionskosten	17'365	17'500	-135
2110.3611.01	Lehrergehälter Kindergarten	279'327	260'000	19'327
2120.3611.01	Lehrergehälter Primarstufe	1'117'157	1'030'000	87'157
2130.3611.01	Lehrergehälter Sekundarstufe 1	572'648	520'000	52'648
5320.3631.01	Sozialversicherung EL	1'971'859	1'050'000	921'859
5410.3631.01	Familienzulagen Nichterwerbstätige	39'421	22'000	17'421
5799.3611.01	Lastenausgleich Sozialhilfe	2'376'905	2'435'000	-58'095
6291.3631.01	Öffentlicher Verkehr	672'926	715'000	-42'074
9300.3621.60	Lastenausgleich neue Aufgabenteilung	799'374	800'000	-626
Total Lastenverteilung		7'846'981	6'849'500	997'481
9300.3622.70	Disparitätenabbau (Finanzausgleich)	1'042'431	1'080'000	-37'569
Total Lastenverteilung / Disparitätenabbau		8'889'412	7'929'500	959'912

Durch die Umstellung auf die periodengerechte Abgrenzung bei den Lastenausgleichssystemen „Sozialversicherung EL“ und „Familienzulagen Nichterwerbstätige“ resultiert eine nicht geldwirksame Mehrbelastung von insgesamt CHF 1'005'600. Damit setzt die Gemeinde eine bestehende Empfehlung des Amtes für Gemeinden und Raumordnung vollumfänglich um. Der Nachkredit in der Höhe von CHF 921'900 für die „Sozialversicherung EL“ fällt in die Kompetenz der Stimmberechtigten.

Aus der Lastenverteilung der Lehrergehälter resultiert insgesamt eine Schlechterstellung von CHF 159'100. Beim „Lastenausgleich Sozialhilfe“ führen tiefere kantonale Gesamtkosten zu Einsparungen von CHF 58'100.

Die Unterschreitung beim Lastenausgleich „Öffentlicher Verkehr“ ist grösstenteils durch die Rückerstattung aus der Schlussrechnung 2022 begründet.

Ausserhalb von „Lastenverteilung / Disparitätenabbau“ ergaben sich folgende grössere Verschiebungen:

2190.3611.01	Lohnkosten Rückerstattung Kanton (Zusätzliche SL-Prozente) (Genereller Gehaltsanstieg der Lehrpersonen und höhere Sozialleistungen)	+ CHF	10'100
2130.3612.01	Schulbeiträge Gymnasium Quarta (Weniger Schüler/innen)	- CHF	34'600
7201.3632.01	Beitrag ARA Bern (Beitrag zu tief budgetiert)	+ CHF	14'300
2140.3636.01	Beitrag Musikschule Zollikofen-Bremgarten (Mehr Schüler/innen)	+ CHF	8'600
5450.3637.01	Beiträge an private Haushalte (Betreuungsgutscheine) (Tiefere Nachfrage an Gutscheinen)	- CHF	60'400

	Rechnung 2023	Budget 2023	Rechnung 2022
38 Ausserordentlicher Aufwand	100'000	119'200	202'722
Minderaufwand gegenüber Budget 2023:	-19'200	-16.11 %	
Minderaufwand gegenüber Rechnung 2022:	-102'722	-50.67 %	

An der Gemeindeversammlung vom 13. Juni 2022 wurden die beiden Fondsreglemente „Erneuerbare Energien + Energieeffizienz“ sowie „Kindertagesstätte Stärenschnuppe“ durch die Stimmberechtigten genehmigt. Die Budgets 2023 der beiden Spezialfinanzierungen rechneten mit positiven Ergebnissen und zweckgebundenen Einlagen von insgesamt CHF 19'200. Da beide Spezialfinanzierungen mit einem negativen Betriebsergebnis abschliessen, müssen statt Einlagen nun Entnahmen aus Vorfinanzierungen getätigt werden.

Einzig die Einlage in die Vorfinanzierung Werterhalt der Liegenschaften des Finanzvermögens (CHF 100'000) ist wie budgetiert ausgefallen.

	Rechnung 2023	Budget 2023	Rechnung 2022
40 Fiskalertrag	14'912'965	14'000'500	14'236'177
Mehrertrag gegenüber Budget 2023:	912'465	6.52 %	
Mehrertrag gegenüber Rechnung 2022:	676'789	4.75 %	

Die Fiskalerträge sind auf einer Gemeindesteueranlage von 1.49 (unverändert) erhoben worden. Der Ansatz für die Liegenschaftssteuern hat ebenfalls unverändert 1.0 Promille des amtlichen Wertes betragen. Ein Steueranlagezehntel beträgt, gestützt auf die Werte der Jahresrechnung 2023, rund CHF 835'000.

Der gesamte Fiskalertrag beträgt CHF 14'913'000 und ist gegenüber dem Budget um CHF 912'500 oder 6,5 % höher ausgefallen. Aufgrund der Analyse der verbuchten Einkommens- und Vermögenssteuern müssen Rückstellungen in der Höhe von CHF 380'000 aufgelöst werden. Bei den Einkommenssteuern resultiert danach ein "Plus" von CHF 925'900 und bei den Vermögenssteuern ein "Minus" von CHF 20'100.

Der Netto-Steuerleistungsaufwand zu Lasten der Gemeinde ist CHF 39'200 höher als erwartet. Aufgrund des höheren Risikos bei den Steuerleistungen müssen Rückstellungen von CHF 825'000 gebildet werden.

Die Gewinnsteuern der juristischen Personen fielen CHF 196'900 über den Erwartungen gemäss Budget aus.

Weitere namhafte Besserstellungen konnten bei den Grundstückgewinnsteuern (CHF 251'700), den Sonderveranlagungen (CHF 466'000) und den Erbschafts- + Schenkungssteuern (CHF 35'800) verzeichnet werden.

	Rechnung 2023	Budget 2023	Rechnung 2022
41 Regalien und Konzessionen	231'549	194'500	207'545
Mehrertrag gegenüber Budget 2023:	37'049	19.05 %	
Mehrertrag gegenüber Rechnung 2022:	24'004	11.57 %	

Mehreinnahmen sind bei der Rückvergütung der BKW Energie AG (CHF 25'700), den Grabplatzgebühren (CHF 7'900) und dem Erlös aus der Altkleidersammlung (CHF 6'500) zu verzeichnen.

	Rechnung 2023	Budget 2023	Rechnung 2022
42 Entgelte	3'091'813	3'032'800	3'106'680
Mehrertrag gegenüber Budget 2023:	59'013	1.95 %	
Minderertrag gegenüber Rechnung 2022:	-14'867	-0.48 %	

Die Entgelte umfassen die verschiedenen Benützungs- und Dienstleistungsgebühren der Gemeindeverwaltung, der Tagesschule, der Kindertagesstätte, der Wasserversorgung, der Abwasserentsorgung und der Abfallentsorgung. Auch allgemeine Rückerstattungen und Kostenbeteiligungen Dritter werden in dieser Ertragsart erfasst. Im Budgetvergleich betragen die Mehreinnahmen insgesamt CHF 59'000 oder 1,9 %. Insbesondere die Einnahmen aus den Anschlussgebühren der Wasserversorgung und Abwasserentsorgung (CHF 89'600) und die Elternbeiträge für die Nutzung des KiTa-Angebots (CHF 17'300) fielen höher als erwartet aus. Die markanteste Budgetunterschreitung entfällt auf die Elternbeiträge der Tagesschule (CHF 53'400).

	Rechnung 2023	Budget 2023	Rechnung 2022
44 Finanzertrag	941'298	916'200	2'503'685
Mehrertrag gegenüber Budget 2023:	25'098	2.74 %	
Minderertrag gegenüber Rechnung 2022:	-1'562'387	-62.40 %	

Der Zinsertrag fällt insgesamt rund CHF 38'300 besser aus als budgetiert. Hier fällt die interne Zinsgutschrift auf den Guthaben der Abwasserentsorgung (CHF 48'300) ins Gewicht, welche teilweise durch Mindereinnahmen aus den "Verzugszinsen Steuern" (CHF 8'200) geschmälert wird.

	Rechnung 2023	Budget 2023	Rechnung 2022
45 Entnahmen Fonds u. Spezialfinanzierungen	123'724	200'900	216'880
Minderertrag gegenüber Budget 2023:	-77'176	-38.41 %	
Minderertrag gegenüber Rechnung 2022:	-93'155	-42.95 %	

Unter dieser Rubrik werden nebst dem ordentlichen Abschreibungsaufwand auch der werterhaltende Unterhalt aus den Infrastrukturfonds der Wasser- und Abwasserrechnungen entnommen. Die Entnahmen aus den Spezialfinanzierungen Werterhalt fallen tiefer aus, da in den Bereichen Wasserversorgung und Abwasserentsorgung weniger werterhaltender Unterhalt getätigt wurde als angenommen.

	Rechnung 2023	Budget 2023	Rechnung 2022
46 Transferertrag	1'006'275	1'045'200	956'405
Minderertrag gegenüber Budget 2023:	-38'925	-3.72 %	
Mehrertrag gegenüber Rechnung 2022:	49'870	5.21 %	

Der Transferertrag beinhaltet verschiedene Entschädigungen des Kantons sowie anderer Gemeinden. Diese Erträge sind nicht beeinflussbar und deshalb schwierig zu budgetieren. Bei einem Ertrag von CHF 1'006'300 resultiert eine negative Abweichung gegenüber dem Budget von CHF 38'900 resp. 3,7 %. Die Gemeinde stellt im Bereich der familienergänzenden Kinderbetreuung (KiTa und Tagesfamilien) Betreuungsgutscheine aus. Der Kanton Bern beteiligt sich mit 80 % an den Kosten für die Betreuungsgutscheine. Da im Jahr 2023 generell eine tiefere Nachfrage an Betreuungsgutscheinen bestand, fiel die kantonale Entschädigung um CHF 45'800 unter dem Budgetwert aus. Ebenfalls tiefer fielen die Einnahmen aus Betreuungsgutscheinen für die gemeindeeigene Kita "Stärnschnuppe" (CHF 49'700) aus. Die grössten Mehreinnahmen resultieren aus einem höheren Kantonsbeitrag der Bildungs- und Kulturdirektion des Kantons Bern im Zusammenhang mit der Defizitabgeltung der Tagesschule (CHF 37'700).

	Rechnung 2023	Budget 2023	Rechnung 2022
48 Ausserordentlicher Ertrag	424'189	317'100	316'984
Mehrertrag gegenüber Budget 2023:	107'089	33.77 %	
Mehrertrag gegenüber Rechnung 2022:	107'205	33.82 %	

Der ausserordentliche Ertrag fällt insgesamt um 33,8 % oder CHF 107'100 höher aus als budgetiert. Da die seit 01. Januar 2023 bestehende Spezialfinanzierung "Kindertagesstätte Stärnschnuppe" wider Erwarten mit einem negativen Betriebsergebnis von CHF 72'100 abschliesst, muss das Defizit durch eine entsprechende Entnahme aus der Vorfinanzierung ausgeglichen werden.

Die Kosten von CHF 33'700 für den nicht budgetierten Heizungsersatz bei der Liegenschaft "Friedhagweg 4" können 1:1 dem Erneuerungsfonds der Liegenschaften des Finanzvermögens entnommen werden. Dies generiert einen Mehrertrag in gleicher Höhe.

4 Investitionsrechnung

4.1 Investitionsrechnung nach Funktionen

	Rechnung 2023		Budget 2023		Rechnung 2022	
	Ausgaben	Einnahmen	Ausgaben	Einnahmen	Ausgaben	Einnahmen
0 Allgemeine Verwaltung Nettoausgaben		-		-	141'674	141'674
1 Öffentliche Ordnung und Sicherheit Nettoausgaben		-		-		-
2 Bildung Nettoausgaben	162'113	-	175'000	175'000	83'664	-
3 Kultur, Sport und Freizeit, Kirche Nettoausgaben	900'400	66'086	1'160'000	70'000	221'772	6'000
		834'314		1'090'000		215'772
4 Gesundheit Nettoausgaben		-		-		-
5 Soziale Sicherheit Nettoausgaben		-		-		-
6 Verkehr und Nachrichtenübermittlung Nettoausgaben	330'453	330'453	572'000	572'000	938'760	938'760
7 Umweltschutz und Raumordnung Nettoausgaben	654'291	37'372	995'000	62'500	448'858	70'940
		616'919		932'500		377'918
8 Volkswirtschaft Nettoausgaben	312'755	312'755	900'000	900'000	56'739	56'739
9 Finanzen und Steuern Nettoeinnahmen	103'458	2'360'011	132'500	3'802'000	76'940	1'891'467
	2'256'553		3'669'500		1'814'526	

4.2 Investitionsrechnung nach Sachgruppen

	Rechnung 2023		Budget 2023		Rechnung 2022	
	Ausgaben	Einnahmen	Ausgaben	Einnahmen	Ausgaben	Einnahmen
5 Investitionsausgaben	2'360'011		3'802'000		1'891'467	
50 Sachanlagen	2'309'956		3'702'000		1'854'730	
51 Investitionen auf Rechnung Dritter						
52 Immaterielle Anlagen	50'055		100'000		36'737	
54 Darlehen						
55 Beteiligungen und Grundkapitalien						
56 Eigene Investitionsbeiträge						
57 Durchlaufende Investitionsbeiträge						
6 Investitionseinnahmen		103'458		132'500		76'940
60 Übertragung Sachanlagen ins FV						37'050
61 Rückerstattungen		4'851				
62 Abgang immaterielle Anlagen						
63 Investitionsbeiträge für eigene Rechnung		92'607		126'500		33'890
64 Rückzahlung von Darlehen		6'000		6'000		6'000
65 Übertragung von Beteiligungen						
66 Rückzahlung eigener Investitionsbeiträge						
67 Durchlaufende Investitionsbeiträge						
59 Übertrag an Bilanz	103'458		132'500		76'940	
69 Übertrag an Bilanz		2'360'011		3'802'000		1'891'467
Nettoinvestitionen	2'256'553		3'669'500		1'814'526	

4.3 Investitionsrechnung Detail

Konto	Rechnung 2023		Budget 2023	
	Ausgaben	Einnahmen	Ausgaben	Einnahmen
	CHF	CHF	CHF	CHF
Total Investitionen Verwaltungsvermögen Brutto	2'360'011	103'458	3'802'000	132'500
Total Investitionen Verwaltungsvermögen Netto		2'256'553		3'669'500
Bildung	162'113	0	175'000	0
2130.5200.03 Anschaffungen ICT-Konzept OST 2020 - 2023	29'670		35'000	
2130.5200.04 ICT Oberstufe, Ersatzanschaffungen 2024 - 2027	20'385			
2170.5040.16 Schulhaus UST, Realisierung Gruppenräume	112'057		140'000	
Kultur, Sport und Freizeit, Kirche	900'400	66'086	1'160'000	70'000
3410.6450.01 Darlehen Tennisclub Bremgarten, Rückzahlung		6'000		6000
3420.5030.02 Dorfplatz, Umgebungsgestaltung	359'347		675'000	
3420.5030.03 Seftau, Umgestaltung	8'772		20'000	
3420.6370.02 Dorfplatz, Umgebungsgestaltung, Kostenbeteiligungen		55'235		64000
3421.5040.01 Dorfplatz, Pavillon	532'280		465'000	
3421.6140.01 Dorfplatz, Pavillon, Rückerstattungen		4'851		
Verkehr und Nachrichtenübermittlung	330'453	0	572'000	0
6150.5010.20 Äschenbrunnmattstrasse, Strassen- & Trottoirsanierung	207'349		287'000	
6150.5010.27 Gesamtverkehrskonzept	25'795		155'000	
6150.5010.29 Lehnenviadukt Felsenstrasse, Sanierung	61'586		100'000	
6150.5010.30 Zehendermätteli-Steg, Neubau	12'676		30'000	
6150.5010.31 Seftau-Steg, Sanierung	13'331			
6150.5010.32 Felsenaubrücke, Sanierung	4'245			
6150.5010.33 Verkehrsberuhigungsmassnahmen - Hauptachsen Tempo 40	5'470			
Umweltschutz und Raumordnung	654'291	37'372	995'000	62'500
7101.5031.20 (*) Friedhagweg, Sanierung Druckwasserleitung	543'217		640'000	
7101.5031.21 (*) Wiesengrundweg, Sanierung Druckwasserleitung	2'835			
7101.6310.12 (*) Friedhagweg, Sanierung Druckwasserleitung, Beitrag		16'713		
7201.5032.15 (*) Sanierung Abwasser-Hausanschlüsse 2023	87'913		140'000	
7201.6310.01 (*) Sanierung Abwasser-Hausanschlüsse, Beiträge Abwasserfonds		20'659		30'000
7410.5020.02 Ufersanierung Neubrücke - Seftau	20'325		100'000	
7710.5040.01 Dienstgebäude Friedhof, Heizungsersatz			50'000	
7900.5290.05 Uferschutzplanung, Revision			65'000	
7900.6310.01 Uferschutzplanung, Revision, Subventionen				32'500
Volkswirtschaft	312'755	0	900'000	0
8730.5040.01 WKB - Strategie 2025 , Umzug Förderstation ARA	312'755		900'000	

Es sind Nettoinvestitionen von insgesamt CHF 2'256'600 getätigt worden. Davon betreffen CHF 1'660'000 den Allgemeinen Haushalt und CHF 596'600 (*) den spezialfinanzierten Bereich.

Budgetiert waren Nettoinvestitionen von CHF 3'669'500. Der Realisierungsgrad liegt bei 61,5 %.

5 Bilanz

	Rechnung 2023	Rechnung 2022	Veränderung
1 Aktiven	40'204'567.46	38'205'974.66	1'998'592.80
10 Finanzvermögen	22'244'151.06	21'000'586.31	1'243'564.75
100 Flüssige Mittel und kurzfristige Geldanlagen	5'090'646.96	4'019'768.86	1'070'878.10
101 Forderungen	4'886'461.45	4'734'470.35	151'991.10
104 Aktive Rechnungsabgrenzungen	136'738.45	116'042.90	20'695.55
106 Vorräte und angefangene Arbeiten	0.00	0.00	0.00
107 Finanzanlagen	0.00	0.00	0.00
108 Sachanlagen Finanzvermögen (FV)	12'130'304.20	12'130'304.20	0.00
14 Verwaltungsvermögen	17'960'416.40	17'205'388.35	755'028.05
140 Sachanlagen Verwaltungsvermögen VV	16'411'494.90	15'621'024.60	790'470.30
142 Immaterielle Anlagen VV	171'020.50	200'462.75	-29'442.25
144 Darlehen an private Unternehmungen VV	48'000.00	54'000.00	-6'000.00
145 Beteiligungen, Grundkapitalien VV	1'329'901.00	1'329'901.00	0.00
146 Investitionsbeiträge	0.00	0.00	0.00
2 Passiven	40'204'567.46	38'205'974.66	1'998'592.80
20 Fremdkapital	19'617'426.60	17'862'654.05	1'754'772.55
200 Laufende Verbindlichkeiten	1'853'225.80	912'471.00	940'754.80
201 Kurzfristige Finanzverbindlichkeiten	1'000'000.00	1'800'000.00	-800'000.00
204 Passive Rechnungsabgrenzungen	3'676'931.50	2'518'344.75	1'158'586.75
205 Kurzfristige Rückstellungen	1'810'000.00	1'327'900.00	482'100.00
206 Langfristige Finanzverbindlichkeiten	9'500'000.00	9'500'000.00	0.00
208 Langfristige Rückstellungen	1'375'000.00	1'400'000.00	-25'000.00
209 Verbindlichkeiten Spezialfinanzierungen u. Fonds	402'269.30	403'938.30	-1'669.00
29 Eigenkapital	20'587'140.86	20'343'320.61	243'820.25
290 Verpflichtungen/Vorschüsse Spezialfinanzierungen	1'056'199.31	988'875.71	67'323.60
293 Vorfinanzierungen	10'232'352.85	9'757'947.05	474'405.80
294 Reserven	938'713.70	938'713.70	0.00
296 Neubewertungsreserve Finanzvermögen	1'077'786.75	1'359'895.90	-282'109.15
299 Bilanzüberschuss /-fehlbetrag	7'282'088.25	7'297'888.25	-15'800.00

Der Bestand des **Finanzvermögens** hat im Berichtsjahr um CHF 1,2 Mio. zugenommen. In dieser Veränderung ist die Zunahme der flüssigen Mittel um CHF 1,1 Mio. sowie die Zunahme der Forderungen und Aktiven Rechnungsabgrenzungen um insgesamt CHF 0,2 Mio. enthalten.

Das **Verwaltungsvermögen** hat sich um CHF 0,8 Mio. erhöht. Der Betrag ergibt sich aus der Zunahme der Nettoinvestitionen (CHF 2,3 Mio.) und der Abnahme aus den Abschreibungen (CHF 1,5 Mio.).

Das **Fremdkapital** hat insgesamt um CHF 1,8 Mio. zugenommen. Per Bilanzstichtag ist ein um CHF 0,9 Mio. höherer Bestand an offenen Kreditoren zu verzeichnen. Die guten Finanzierungsergebnisse der letzten Jahre erlaubten einen Schuldenabbau von CHF 0,8 Mio. Die Passiven Rechnungsabgrenzungen sind insbesondere aufgrund der periodengerechten Abgrenzung "Sozialversicherung Ergänzungsleistung" um CHF 1,2 Mio. gestiegen. Ein höherer Rückstellungsbedarf für ausstehende Steuerteilungen begründet die Zunahme des Fremdkapitals um CHF 0,5 Mio.

Das **Eigenkapital** hat um CHF 0,2 Mio. zugenommen und beträgt per Bilanzstichtag CHF 20,6 Mio. Die Verpflichtungen gegenüber den Spezialfinanzierungen Wasser, Abwasser und Abfall betragen CHF 1,1 Mio. Die Vorfinanzierungen sind um CHF 0,5 Mio. auf CHF 10,2 Mio. gestiegen. Die "Neubewertungsreserve Finanzvermögen" hat um CHF 0,3 Mio. abgenommen. Der Bilanzüberschuss ist um den ausgewiesenen Aufwandüberschuss gesunken und beträgt per 31. Dezember 2023 rund CHF 7,3 Mio.

6 Geldflussrechnung

Geldflussrechnung Gesamthaushalt		
Bezeichnung	2023	2022
Geldfluss aus betrieblicher Tätigkeit		
Ertragsüberschuss / (-) Aufwandüberschuss	86'398.60	68'261.45
Abschreibungen Verwaltungsvermögen	1'501'524.85	1'480'640.35
Abschreibungen Investitionsbeiträge	0.00	0.00
Einlagen in das Eigenkapital	100'000.00	202'722.20
(-) Entnahmen aus dem Eigenkapital	-424'189.45	-316'984.15
Verluste aus Verkauf Finanzanlagen FV und Übertragung Finanzanlagen FV ins VV / (-) Gewinne aus Verkauf Finanzanlagen FV	0.00	0.00
Verluste aus Verkauf Sachanlagen FV und Übertragung Sachanlagen FV ins VV / (-) Gewinne aus Verkauf Sachanlagen FV	0.00	0.00
Wertberichtigungen Anlagen FV / (-) Wertberichtigungen Anlagen FV	0.00	-1'632'540.00
Wertberichtigungen Darlehen/Beteiligungen VV	0.00	0.00
(-) Aufwertung VV	0.00	0.00
(-) Zunahme/Abnahme Forderungen	-151'991.10	30'282.18
Abnahme/(-) Zunahme Vorräte	0.00	0.00
(-) Zunahme/Abnahme aktive Rechnungsabgrenzungen	-20'695.55	67'554.30
Zunahme/(-) Abnahme Laufende Verbindlichkeiten	542'735.30	48'267.50
Zunahme/(-) Abnahme kurzfr. Rückstellungen	482'100.00	-700.00
Zunahme/(-) Abnahme passive Rechnungsabgrenzungen	1'158'586.75	2'313'287.88
(-) Abnahme/Zunahme langfr. Rückstellungen	-25'000.00	-205'000.00
Zunahme/(-) Abnahme Spezialfinanzierungen im EK und Vorfinanzierungen	481'611.10	384'972.95
Geldfluss aus betrieblicher Tätigkeit	3'731'080.50	2'440'764.66
Geldfluss aus Investitionstätigkeit		
Zahlungen für Nettoinv. Sachanlagen + Immat. Anlagen+ Investitionsbeiträge VV	-1'908'483.40	-1'580'522.60
(-) Auszahlungen für Darlehen/Beteiligungen VV	0.00	0.00
Einzahlung für Darlehen/Beteiligungen VV	0.00	0.00
(-) Kauf Sachanlagen FV	0.00	0.00
Verkauf Sachanlagen FV	0.00	0.00
(-) Investitionen Sachanlagen FV	0.00	0.00
(-) Kauf kurzfristige Finanzanlagen FV	0.00	0.00
Verkauf kurzfristige Finanzanlagen FV	0.00	0.00
(-) Kauf langfristige Finanzanlagen FV	0.00	0.00
Verkauf langfristige Finanzanlagen FV	0.00	0.00
Geldfluss aus Investitionstätigkeit	-1'908'483.40	-1'580'522.60
Geldfluss aus Finanzierungstätigkeit		
Zunahme/ (-) Abnahme Kontokorrente mit Dritten	49'950.00	-2'404.35
Aufnahme kurzfristige Finanzverbindlichkeiten	0.00	0.00
(-) Rückzahlung kurzfristige Finanzverbindlichkeiten	-1'800'000.00	-3'000'000.00
Aufnahme langfristige Finanzverbindlichkeiten	1'000'000.00	2'000'000.00
(-) Rückzahlung langfristige Finanzverbindlichkeiten	0.00	0.00
(-) Abnahme/Zunahme Stiftungen, Legate, Zuwendungen im FK sowie Fonds im FK	-1'669.00	9'364.15
Geldfluss aus Finanzierungstätigkeit	-751'719.00	-993'040.20
Total Geldfluss	1'070'878.10	-132'798.14
Bestand Flüssige Mittel und kurzfristige Geldanlagen 1.1.	4'019'768.86	4'152'567.00
Bestand Flüssige Mittel und kurzfristige Geldanlagen 31.12.	5'090'646.96	4'019'768.86

7 Finanzkennzahlen

7.1 Gesamthaushalt

Kennzahl	Rechnung 2023	5 Jahre	Kommentar / Interpretation	
Nettoverschuldungsquotient	-22.9 %	-18.9 %	Nettoschulden in % der direkten Steuern und des Finanzausgleichs. Der Nettoverschuldungsquotient gibt an, welcher Anteil der direkten Steuern und den Nettozahlungen an den Finanzausgleich nötig wären, um die Nettoschulden zu decken.	
			Richtwert: ≤ 0 %	Nettovermögen
			0 - 50 %	gering
			50 - 100 %	mittel
			100 - 150 %	erhöht
> 150 %	sehr hoch			
Selbstfinanzierungsgrad	77.4 %	133.6 %	Selbstfinanzierung in % der Nettoinvestitionen. Der Selbstfinanzierungsgrad gibt Antwort auf die Frage, wie weit die Investitionen aus selbst erarbeiteten Mitteln bezahlt werden können.	
			Richtwert: ≥ 100 %	ideal
			50 - 100 %	problematisch bis vertretbar
			< 50 %	ungenügend
Zinsbelastungsanteil	0.3 %	0.5 %	Nettozinsen in % des Laufenden Ertrags. Der Zinsbelastungsanteil sagt aus, wie stark der Laufende Ertrag durch den Zinsendienst belastet ist. Je tiefer der Wert, desto grösser der Handlungsspielraum.	
			Richtwert: < -1 %	extrem tief
			-1 - 0 %	sehr tief
			0 - 1 %	tief
			1 - 2 %	mittel
> 2 %	erhöht			
Bruttoverschuldungsanteil	60.0 %	66.2 %	Bruttoschuld in % des Laufenden Ertrags. Der Bruttoverschuldungsanteil gibt Antwort auf die Frage, zu welchem Anteil der Laufende Ertrag beansprucht würde, wenn die Bruttoschulden auf einmal abbezahlt werden müssten.	
			Richtwert: ≤ 50 %	sehr gut
			50 - 100 %	gut
			100 - 150 %	mittel
			50 - 200 %	schlecht
> 200 %	kritisch			
Investitionsanteil	11.4 %	9.7 %	Bruttoinvestitionen in % der Gesamtausgaben. Der Investitionsanteil informiert über das Mass der Investitionstätigkeit einer Gemeinde.	
			Richtwert: ≤ 10 %	schwach
			10 - 20 %	mittel
			20 - 30 %	stark
> 30 %	sehr stark			
Kapitaldienstanteil	7.6 %	7.6 %	Kapitaldienst in % des Laufenden Ertrags. Der Kapitaldienstanteil informiert darüber, wie stark der Laufende Ertrag durch Zinsendienst und Abschreibungen belastet ist.	
			Richtwert: < 5 %	gering
			5 - 15 %	tragbar
> 15 %	hoch			

Kennzahl	Rechnung 2023	5 Jahre	Kommentar / Interpretation	
Nettoschuld in Franken pro Einwohner	-600.81	-634.71	Nettoschuld durch mittlere Wohnbevölkerung. Die Nettoschuld pro Einwohner wird als Gradmesser für die Verschuldung verwendet. Ein negativer Wert entspricht einem Nettovermögen pro Einwohner.	
			Richtwert: ≤ 0	Nettovermögen
			0 - 2'000	gering bis mittel
			> 2'000	hoch bis sehr hoch
Selbstfinanzierungsanteil	8.5 %	11.6 %	Selbstfinanzierung in % des Laufenden Ertrags. Der Selbstfinanzierungsanteil gibt Auskunft über die finanzielle Leistungsfähigkeit der Gemeinde. Je höher der Wert, desto grösser der Spielraum für den Schuldenabbau oder die Finanzierung von Investitionen und deren Folgekosten.	
			Richtwert: > 15 %	gut
			5 - 15 %	mittel
			< 5 %	schwach
Nettozinsbelastungsanteil	-2.4 %	-5.4 %	Finanzaufwand netto in % des Steuerertrags. Die Kennzahl weist aus, welchen Teil des Steuerertrages der direkten Steuern eine Gemeinde für die Nettozinsen aufwenden muss.	
			Richtwert: ≤ 0 %	keine Belastung
			0 - 7 %	gering bis schwach
			7 - 11 %	bedeutend bis hoch
	> 11 %	sehr hoch bis übermässig		
Massgebliches Eigenkapital pro Einwohner	2'551	2'451	Massgebliches Eigenkapital durch mittlere Wohnbevölkerung.	
			Richtwert: < 0	kein massgebliches EK
			0 - 2'000	gering
			2'000 - 4'000	mittel
			4'000 - 8'000	hoch
	> 8'000	sehr hoch		

7.2 Allgemeiner Haushalt

Kennzahl	Rechnung 2023	5 Jahre	Kommentar / Interpretation	
Selbstfinanzierungsgrad	68.1 %	146.5 %	Selbstfinanzierung in % der Nettoinvestitionen. Der Selbstfinanzierungsgrad gibt Antwort auf die Frage, wie weit die Investitionen aus selbst erarbeiteten Mitteln bezahlt werden können.	
			Richtwert: ≥ 100 %	ideal
			50 - 100 %	problematisch bis vertretbar
			< 50 %	ungenügend
Bilanzüberschussquotient	63.5 %	57.6 %	Bilanzüberschuss in % der direkten Steuern und des Finanzausgleichs. Die Kennzahl gibt Auskunft über das Verhältnis des Bilanzüberschusses zu den Ertragsarten Steuern und Finanzausgleich. Ferner wird die Kennzahl als Ausgangsgrösse für die Berechnung der Auflösung der finanzpolitischen Reserve verwendet.	
			Richtwert: ≥ 60 %	gross
			30 - 60 %	mittel
			< 30 %	klein

7.3 Spezialfinanzierung Wasserversorgung

Kennzahl	Rechnung 2023	5 Jahre	Kommentar / Interpretation	
Selbstfinanzierungsgrad	65.1 %	77.6 %	Selbstfinanzierung in % der Nettoinvestitionen. Der Selbstfinanzierungsgrad gibt Antwort auf die Frage, wie weit die Investitionen aus selbst erarbeiteten Mitteln bezahlt werden können.	
			Richtwert: ≥ 100 %	ideal
			50 - 100 %	problematisch bis vertretbar
			< 50 %	ungenügend
Kostendeckungsgrad	111.4 %	110.9 %	Aufwand in % des Ertrags. Der Kostendeckungsgrad gibt Antwort auf die Frage, wie weit der Aufwand aus selbst erarbeiteten Erträgen gedeckt ist. < 100 % = Aufwandüberschuss > 100 % = Ertragsüberschuss	
Werterhaltungsquote	12.1 %	9.8 %	Bestand Werterhalt in % des Wiederbeschaffungswerts.	

7.4 Spezialfinanzierung Abwasserentsorgung

Kennzahl	Rechnung 2023	5 Jahre	Kommentar / Interpretation	
Selbstfinanzierungsgrad	359.6 %	157.2 %	Selbstfinanzierung in % der Nettoinvestitionen. Der Selbstfinanzierungsgrad gibt Antwort auf die Frage, wie weit die Investitionen aus selbst erarbeiteten Mitteln bezahlt werden können.	
			Richtwert: ≥ 100 %	ideal
			50 - 100 %	problematisch bis vertretbar
			< 50 %	ungenügend
Kostendeckungsgrad	99.5 %	98.3 %	Aufwand in % des Ertrags. Der Kostendeckungsgrad gibt Antwort auf die Frage, wie weit der Aufwand aus selbst erarbeiteten Erträgen gedeckt ist. < 100 % = Aufwandüberschuss > 100 % = Ertragsüberschuss	
Werterhaltungsquote	24.2 %	22.2 %	Bestand Werterhalt in % des Wiederbeschaffungswerts.	

7.5 Spezialfinanzierung Abfallentsorgung

Kennzahl	Rechnung 2023	5 Jahre	Kommentar / Interpretation
Selbstfinanzierungsgrad	Keine Investitionen im Jahr 2023	Keine Investitionen in den Jahren 2019 - 2023	Selbstfinanzierung in % der Nettoinvestitionen. Der Selbstfinanzierungsgrad gibt Antwort auf die Frage, wie weit die Investitionen aus selbst erarbeiteten Mitteln bezahlt werden können.
			Richtwert: $\geq 100\%$ ideal
			50 - 100 % problematisch bis vertretbar
			< 50 % ungenügend
Kostendeckungsgrad	103.8 %	95.4 %	Aufwand in % des Ertrags. Der Kostendeckungsgrad gibt Antwort auf die Frage, wie weit der Aufwand aus selbst erarbeiteten Erträgen gedeckt ist. < 100 % = Aufwandüberschuss > 100 % = Ertragsüberschuss

8 Anträge an die Stimmberechtigten

Genehmigung Jahresrechnung 2023 bestehend aus:

ERFOLGSRECHNUNG	Aufwand		Ertrag	
Gesamthaushalt	CHF	20'645'414.71	CHF	20'731'813.31
Ertragsüberschuss	CHF	86'398.60		
Allgemeiner Haushalt	CHF	18'538'963.16	CHF	18'523'163.16
Aufwandüberschuss			CHF	15'800.00
SF Wasserversorgung	CHF	793'043.45	CHF	883'543.85
Ertragsüberschuss	CHF	90'500.40		
SF Abwasserentsorgung	CHF	888'081.00	CHF	883'665.55
Aufwandüberschuss			CHF	4'415.45
SF Abfallentsorgung	CHF	425'327.10	CHF	441'440.75
Ertragsüberschuss	CHF	16'113.65	CHF	
			CHF	
INVESTITIONSRECHNUNG	Ausgaben		Einnahmen	
Bruttoinvestitionen	CHF	2'360'011.30	CHF	103'458.40
Nettoinvestitionen			CHF	2'256'552.90
			CHF	
NACHKREDITE			CHF	1'842'687.77

Den Stimmberechtigten von Bremgarten bei Bern wird beantragt, die Jahresrechnung 2023 zu genehmigen. Es ist ein Nachkredit im Betrag von CHF 921'859.00 in Kompetenz der Stimmberechtigten zu genehmigen.

GEMEINDERAT BREMGARTEN BEI BERN

Der Präsident:

sig. A. Schwab

Der Sekretär:

sig. P. Bangerter

Der Fachbereichsleiter Finanzen:

sig. M. Lehmann

Bremgarten b. Bern, 09. April 2024

9 Bestätigungsbericht



Bericht des Rechnungsprüfungsorgans zur Jahresrechnung 2023

an die Gemeindeversammlung der **Einwohnergemeinde Bremgarten b. Bern**

Als Rechnungsprüfungsorgan haben wir die Jahresrechnung der Einwohnergemeinde Bremgarten b. Bern, bestehend aus Berichterstattung, Bilanz, Erfolgsrechnung, Investitionsrechnung, Geldflussrechnung und Anhang für das am 31. Dezember 2023 abgeschlossene Rechnungsjahr geprüft.

Verantwortung des Gemeinderates

Der Gemeinderat ist für die Aufstellung der Jahresrechnung in Übereinstimmung mit den kantonalen und kommunalen gesetzlichen Vorschriften verantwortlich. Diese Verantwortung beinhaltet die Ausgestaltung, Implementierung und Aufrechterhaltung eines internen Kontrollsystems mit Bezug auf die Aufstellung der Jahresrechnung, die frei von wesentlichen falschen Angaben als Folge von Verstössen oder Irrtümern ist. Darüber hinaus ist der Gemeinderat für die Anwendung sachgemässer Rechnungslegungsmethoden sowie die Vornahme angemessener Schätzungen verantwortlich.

Verantwortung des Rechnungsprüfungsorgans

Unsere Verantwortung ist es, aufgrund unserer Prüfung ein Prüfungsurteil über die Jahresrechnung abzugeben. Wir haben unsere Prüfung in Übereinstimmung mit den gesetzlichen Vorschriften und der Arbeitshilfe für Rechnungsprüfungsorgane (AH RPO, Ausgabe 2016) vorgenommen. Die Prüfung haben wir so zu planen und durchzuführen, dass wir hinreichende Sicherheit gewinnen, ob die Jahresrechnung frei von wesentlichen falschen Angaben ist.

Eine Prüfung beinhaltet die Durchführung von Prüfungshandlungen zur Erlangung von Prüfungsnachweisen für die in der Jahresrechnung enthaltenen Wertansätze und sonstigen Angaben. Die Auswahl der Prüfungshandlungen liegt im pflichtgemässen Ermessen des Prüfers. Dies schliesst eine Beurteilung der Risiken wesentlicher falscher Angaben in der Jahresrechnung als Folge von Verstössen oder Irrtümern ein. Bei der Beurteilung dieser Risiken berücksichtigt der Prüfer das interne Kontrollsystem, soweit es für die Aufstellung der Jahresrechnung von Bedeutung ist, um die den Umständen entsprechenden Prüfungshandlungen festzulegen, nicht aber um ein Prüfungsurteil über die Wirksamkeit des internen Kontrollsystems abzugeben. Die Prüfung umfasst zudem die Beurteilung der Angemessenheit der angewandten Rechnungslegungsmethoden, der Plausibilität der vorgenommenen Schätzungen sowie eine Würdigung der Gesamtdarstellung der Jahresrechnung. Wir sind der Auffassung, dass die von uns erlangten Prüfungsnachweise eine ausreichende und angemessene Grundlage für unser Prüfungsurteil bilden.



Prüfungsurteil

Nach unserer Beurteilung entspricht die Jahresrechnung für das am 31. Dezember 2023 abgeschlossene Rechnungsjahr den kantonalen und kommunalen gesetzlichen Vorschriften.

Berichterstattung aufgrund weiterer gesetzlicher Vorschriften

Wir bestätigen, dass wir die Anforderungen an die Befähigung gemäss Art. 123 GV erfüllen und keine mit unserer Unabhängigkeit nicht vereinbare Sachverhalte vorliegen.

Wir beantragen, die Jahresrechnung per 31. Dezember 2023 mit Aktiven und Passiven von CHF 40'204'567.46 und einem Ertragsüberschuss von CHF 86'398.60 zu genehmigen.

Bern-Liebefeld, 1. Mai 2024

Engel Copera AG

Qualifizierte elektronische Signatur - Schweizer Recht

Thomas Hirsig

Zugelassener Revisionsexperte
Dipl. Steuerexperte
Leitender Revisor

Qualifizierte elektronische Signatur - Schweizer Recht

Manuel Mauerhofer

Zugelassener Revisionsexperte
Dipl. Wirtschaftsprüfer
Dipl. Treuhandexperte

10 Genehmigung Jahresrechnung

Die Stimmberechtigten von Bremgarten bei Bern haben die Jahresrechnung 2023 an der Gemeindeversammlung vom 10. Juni 2024 gemäss dem vorstehenden Antrag des Gemeinderates vom 09. April 2024 genehmigt.

GEMEINDERAT BREMGARTEN BEI BERN

Der Präsident:

Der Sekretär:

sig. A. Schwab

sig. P. Bangerter

Bremgarten b. Bern, 10. Juni 2024

11 Anhang

11.1 Regelwerk

11.1.1 Angewendetes Regelwerk

Der Rechnungsabschluss der Einwohnergemeinde Bremgarten b. Bern ist in Übereinstimmung mit den geltenden kantonalen gesetzlichen Grundlagen erstellt worden.

Gemeindegesezt (GG, BSG 170.11)

Gemeindevorordnung (GV, BSG 170.111)

Direktionsverordnung über den Finanzhaushalt der Gemeinden (FHDV, BSG 170.511)

Diese orientieren sich gemäss Art. 70 Absatz 1 GG am Harmonisierten Rechnungslegungsmodell für die Kantone und Gemeinden, HRM2, laut Handbuch der Konferenz der Kantonalen Finanzdirektoren. Die kantonalen Bestimmungen weichen in einzelnen Bereichen von den Empfehlungen des HRM2 ab. Das Amt für Gemeinden und Raumordnung stellt eine Auflistung dieser Ausnahmen zur Verfügung unter www.be.ch/gemeinden > Rubrik Gemeindefinanzen > HRM2 > Praxishilfen.

11.1.2 Bewertung Finanzvermögen

Vermögenswerte im Finanzvermögen werden bilanziert, wenn sie einen künftigen Nutzen erbringen und ihr Wert verlässlich ermittelt werden kann. Sie werden bei erstmaliger Bilanzierung zu Anschaffungs- bzw. Herstellungskosten bilanziert. Entstehen der Gemeinde keine Kosten, wird zum Verkehrswert zum Zeitpunkt des Zugangs bilanziert. Folgebewertungen erfolgen zum Verkehrswert am Bilanzstichtag, wobei eine systematische Neubewertung bei Liegenschaften mit Ausnahme von Baurechten alle fünf Jahre oder bei Änderung des amtlichen Werts, bei allen anderen Vermögenswerten jährlich erfolgt. Die Bilanzwerte sind bei eingetretenen dauerhaften Wertminderungen oder Verlusten sofort zu berichtigen.

Neubewertungsreserve Finanzvermögen

(Art. T2-3 GV, BSG 170.111)

Das Finanzvermögen wurde per 01. Januar 2016 gemäss Anhang 1 GV neu bewertet. Der bereinigte Aufwertungsgewinn von CHF 1'924'114.20 wurde in die Neubewertungsreserve eingelegt.

Per 01. Januar 2021 musste ein Anteil vom 5 % der Sachanlagen des Finanzvermögens in die Schwankungsreserve überführt werden. Der Restbestand der Neubewertungsreserve muss innerhalb von fünf Jahren zu Gunsten des Bilanzüberschusses aufgelöst werden. Die Neubewertungsreserve beträgt per 31. Dezember 2023, nach Auflösung der dritten Tranche, noch CHF 564'218.25.

Folgebewertung Finanzvermögen

(Art. 81 GV, BSG 170.111)

Das Finanzvermögen wird gemäss Anhang 1 GV periodisch neu bewertet. Im Berichtsjahr sind keine Veränderungen zu verzeichnen, deshalb beträgt das Finanzvermögen per 31. Dezember 2023 nach wie vor CHF 12'130'304.20.

Bilanzkonto	Auf-/Abwertung in CHF	Bewertungsmethode (Anhang 1, GV)	Letztmalige Bewertung
10800.01 Grundstücke	0.00	Amtl. Wert x 1.4	31.12.2023
10800.01 Grundstücke (Baurecht)	0.00	CHF 5.00 pro m ²	31.12.2023
10800.01 Grundstücke (Wald)	0.00	CHF 2.00 pro m ²	31.12.2023
10840.01 Liegenschaften	0.00	Amtl. Wert x 1.4	31.12.2023
10840.01 Liegenschaften (Baurecht)	0.00	CHF 5.00 pro m ²	31.12.2023

11.1.3 Bewertung Verwaltungsvermögen

Vermögenswerte im Verwaltungsvermögen werden bilanziert, wenn sie einen künftigen mehrjährigen öffentlichen Nutzen hervorbringen und ihr Wert verlässlich ermittelt werden kann. Sie werden zu Anschaffungs- bzw. Herstellkosten nach der Nettomethode bilanziert und nach der definierten Nutzungsdauer linear abgeschrieben. Entstehen der Gemeinde keine Kosten, wird zum Verkehrswert zum Zeitpunkt des Zugangs bilanziert. Die Bilanzwerte sind bei eingetretenen dauerhaften Wertminderungen oder Verlusten sofort zu berichtigen. Die geltenden Anlagekategorien und Nutzungsdauern sind in Anhang 2 GV umschrieben.

11.1.4 Aktivierungsgrenzen

Allgemeiner Haushalt	CHF 50'000
Spezialfinanzierung Wasserversorgung	CHF 50'000
Spezialfinanzierung Abwasserentsorgung	CHF 50'000
Spezialfinanzierung Abfallentsorgung	CHF 50'000

11.1.5 Bestehendes Verwaltungsvermögen

Seit dem Übergang auf HRM2 im Jahr 2016, wird das bestehende Verwaltungsvermögen linear über 10 Jahre abgeschrieben. Davon ausgenommen sind die Positionen gemäss Ziffer 4.1.3 der Übergangsbestimmungen der GV:

- Darlehen und Beteiligungen des Verwaltungsvermögens

11.2 Grundlagen der Jahresrechnung

Als Grundlage für die Jahresrechnung 2023 dienten das Budget 2023 und die Vorjahresrechnung 2022.

Genehmigung/Prüfung:

	Budget 2023	Rechnung 2023
Gemeinderat	11. Oktober 2022	09. April 2024
Bestätigungsbericht Rechnungsprüfungsorgan		01. Mai 2024
Gemeindeversammlung	05. Dezember 2022	10. Juni 2024

11.3 Eigenkapitalnachweis

Eigenkapital per 01.01.2023			Veränderungsnachweis			Eigenkapital per 31.12.2023			
CHF			Erhöhung (+) durch			Reduktion (-) durch			
29	Eigenkapital	20'343'321	CHF			CHF			
29	Eigenkapital	20'587'141	CHF			CHF			
290	Verpflichtungen (+) bzw. Vorschüsse (-) gegenüber Spezialfinanzierungen	988'876	Einlagen in SF EK			Entnahmen aus SF EK			
29001	SF Wasserversorgung	398'549	9010.10	90'500	9011.10	4898.01	29001	SF Wasserversorgung	489'050
29001	SF Übertragung VV nach Art. 85a GV	313'875	3898.xx		4898.01		29001	SF Übertragung VV nach Art. 85a GV	279'000
29002	SF Abwasserentsorgung	218'902	9010.20		9011.20		29002	SF Abwasserentsorgung	214'487
29003	SF Abfall	57'550	9010.30	16'114	9011.30		29003	SF Abfall	73'663
293	Vorfinanzierungen	9'757'947	Einlagen in Vorfinanzierungen EK			Entnahmen aus Vorfinanzierungen EK			
29300	Liegenschaften FV	1'734'520	3893.01	100'000	4893	-33'670	29300	Liegenschaften FV	1'800'850
29300	Erneuerbare Energie + Energieeffizienz	49'230	3893		4893	-1'417	29300	Erneuerbare Energie + Energieeffizienz	47'813
29300	Kindertagesstätte	78'511	3893		4893	-72'118	29300	Kindertagesstätte	6'393
29301	Wasserversorgung Werterhalt	1'924'724	3510.10	308'836	4510.02	-60'187	29301	Wasserversorgung Werterhalt	2'173'374
			3510.11						
			3510.50						
29302	Abwasserentsorgung Werterhalt	5'970'962	3510.10	296'499	4510.02	-63'537	29302	Abwasserentsorgung Werterhalt	6'203'923
			3510.50						
294	Reserven	938'714	Einlagen			Entnahmen			
29400	Zusätzliche Abschreibungen	938'714	3894.01	0	4894.xx	0	294	Reserven	938'714
296	Neubewertungsreserve Finanzvermögen	1'359'896	Einlagen			Entnahmen			
29600	Neubewertungsreserve FV	846'327	3896.xx	0	4896.01	-282'109	296	Neubewertungsreserve Finanzvermögen	1'077'787
29601	Schwankungsreserve	513'569	3896.01		4896.xx		29600	Neubewertungsreserve FV	564'218
298	Übriges Eigenkapital	0	Einlagen übriges Eigenkapital			Entnahmen übriges Eigenkapital			
298	Übriges Eigenkapital	0	3898	0	4898	0	298	Übriges Eigenkapital	0
299	Bilanzüberschuss/-Fehlbetrag	7'297'888	2990	Jahresergebnis Überschuss (+) Defizit (-)	-15'800		299	Bilanzüberschuss/-Fehlbetrag	7'282'088

11.4 Rückstellungsspiegel

205 Kurzfristige Rückstellungen

Konto	Bezeichnung	Buchwert 01.01.2023	Veränderung			Buchwert 31.12.2023	Kommentar
			Bildung	Verwendung	Auflösung		
20500.01	Ferien- und Überzeitguthaben Personal	132'900.00	12'100.00			145'000.00	Jährliche Neubeurteilung
20590.01	Rückstellung für Steuerteilungen, kurzfristig	1'195'000.00	470'000.00			1'665'000.00	Jährliche Neubeurteilung

208 Langfristige Rückstellungen

Konto	Bezeichnung	Buchwert 01.01.2023	Veränderung			Buchwert 31.12.2023	Kommentar
			Bildung	Verwendung	Auflösung		
20890.01	Rückstellung für Steuerteilungen, langfristig	1'020'000.00	355'000.00			1'375'000.00	Jährliche Neubeurteilung
20899.01	Rückstellung für Herabsetzung von Steuerveranlagungen	380'000.00		-380'000.00		0.00	Jährliche Neubeurteilung

Total kurzfristige Rückstellungen		1'327'900.00	482'100.00	0.00	0.00	1'810'000.00	
Total langfristige Rückstellungen		1'400'000.00	355'000.00	-380'000.00	0.00	1'375'000.00	
Total Rückstellungen		2'727'900.00	837'100.00	-380'000.00	0.00	3'185'000.00	

11.5 Beteiligungsspiegel

Beteiligungen (im Sinne der öffentlichen Aufgabenerfüllung)

Name, Sitz, Rechtsform	Tätigkeitsgebiet	Nominalkapital (100%)	Eigentumsanteil	Stimmanteil - E: Exekutive - L: Legislative	Wesentliche Beteiligte	Buchwert per 31.12.	Anschaffungswert	Wesentliche Beteiligungen der Organisation	Rechnungslegungs-norm; Aussage zur Jahresrechnung	Zahlungsströme Berichtsjahr	Spezifische Risiken
Gemeindeeigene Unternehmen (Anstalten) gem. Art. 64 Abs. 1 Bst. b GG											
Alters- und Pflegeheim Bremgarten	Betreuung von betagten Mitmenschen	-	100.00%	VR: Pascale Keller GR wählt VR	Keine	0.00	0.00	Keine	OR, Art. 957 ff. CURAVIVA Schweiz, Verband Heime und Institutionen Keine Konsolidierung in Gemeinderechnung	Keine im 2023	
Öffentlich-rechtliche Organisationen der interkommunalen Zusammenarbeit (Gemeindeverbände, Anstalten etc.)*											
Keine											
Juristische Personen des Privatrechts*											
Keine											
Mitgliedschaften in einfachen Gesellschaften, Kollektiv- und Kommanditgesellschaften*											
Keine											
Vertragliche Beziehungen zur Erfüllung von Gemeindeaufgaben*											
Keine											

*s. Art. 32 g Bst. b-e FHDV / Es sind nur für die Gemeinde wesentliche Beteiligungen aufgeführt.

In Anlehnung an das privatrechtliche Rechnungslegungsrecht (OR, Art. 960d) werden nur Beteiligungen aufgeführt, deren Anteile mindestens 20 Prozent betragen. Darüber hinaus wird auf das separate Verzeichnis über Verpflichtungen und Beteiligungen (Mitgliedschaftsverzeichnis) verwiesen.

11.6 Gewährleistungsspiegel

Name, Sitz, Rechtsform	Eigentümer wesentliche Miteigentümer	Angaben zu den gesicherten Leistungen Art, Betrag, Verfall, Zinsangaben usw.)	Zahlungsströme im Berichtsjahr	Spezifische zusätzliche Angaben
Privatrechtliche Unternehmen (nach OR/ZGB)				
Heizzentrale Kalchacker AG, p.A. Wirz Tanner Immobilien AG, Postfach 8875, Laupenstrasse 17, 3001 Bern	Siedlung Kalchacker Siedlung Rüttrrain	Entschädigung der berechtigten Restwerte gemäss rechtsgültiger Tabelle von SIA. Rückvergütung per 2025: < CHF 100'000	-	-
Öffentlich-rechtliche Unternehmen (nach Gemeindegesetz)				
Keine				
Öffentlich-rechtliche Verträge				
Pensionskasse Previs, Bern, Stiftung Anschlussvertrag vom 09.12.2014	Versicherte	Nachschusspflicht bei Unterdeckung, Sanierungsmassnahmen je nach Deckungsgrad	CHF 376'407.10	Deckungsgrad per 31.12.2023: 103.39 %
Weitere Verpflichtungen (Altlasten, Leasing usw.)				
Gemeindeanteil LA EL	BSIG 1/170.511/7.1	Anteil 2023 ca. CHF 983'700.00	CHF 988'159.00	Periodengerechte Abgrenzung im Jahr 2023 vorgenommen
Gemeindeanteil LA FAZU	BSIG 1/170.511/7.1	Anteil 2023 ca. CHF 21'860.00	CHF 17'561.00	Periodengerechte Abgrenzung im Jahr 2023 vorgenommen
Gemeindeanteil LA Sozialhilfe	BSIG 1/170.511/7.1	Anteil 2023 ca. CHF 2'470'180.00	CHF 2'242'183.15	Periodengerechte Abgrenzung im Jahr 2022 vorgenommen

11.7 Anlagespiegel

Finanzvermögen

		108 Sachanlagen FV		
		1080	1084	
		Grundstücke FV	Gebäude FV	
Anschaffungs-kosten	Anlagewert	01.01.2023	173'076.40	9'902'247.60
	Zuwachs/Zugänge	2023	0.00	0.00
	Abgänge	2023	0.00	0.00
	Umgliederungen	2023	0.00	0.00
	Anlagewert	31.12.2023	173'076.40	9'902'247.60
kumulierte Wertberichtigung	Stand per	01.01.2023	0.00	2'054'980.20
	Wertminderungen	2023	0.00	0.00
	Aufwertungen	2023	0.00	0.00
	Umgliederungen	2023	0.00	0.00
	Stand per	31.12.2023	0.00	2'054'980.20
Buchwerte	Buchwert netto	31.12.2023	173'076.40	11'957'227.80
	davon Anlagen in Leasing	31.12.2023	0.00	0.00
	Versicherungswerte	31.12.2023	0.00	0.00

Verwaltungsvermögen

		140 Sachanlagen VV							
		1401	1402	1403	1404	1406	1407	1409	
		Strassen / Verkehrswege	Wasserbau	Übrige Tiefbauten	Hochbauten	Mobilien VV	Anlagen im Bau VV	Übrige Sachanlagen* (ohne 14099)	
Anschaffungs-kosten	Anlagewert	01.01.2023	2'698'049.80	177'444.35	3'542'794.80	7'558'321.60	222'002.10	818'097.90	0.00
	Zuwachs/Zugänge	2023	207'348.70	0.00	67'253.90	0.00	0.00	1'937'894.85	0.00
	Abgänge	2023	0.00	0.00	0.00	0.00	0.00	0.00	0.00
	Umgliederungen	2023	0.00	0.00	1'196'548.40	1'090'013.45	0.00	-2'286'561.85	0.00
	Anlagewert	31.12.2023	2'905'398.50	177'444.35	4'806'597.10	8'648'335.05	222'002.10	469'430.90	0.00
kumulierte ordentliche Abschreibungen	Stand per	01.01.2023	-289'909.70	-25'553.15	-253'850.40	-1'439'311.15	-82'613.65	0.00	0.00
	Planmässige Abschreibungen	2023	-80'742.40	-3'532.35	-69'094.20	-347'940.60	-22'200.20	0.00	0.00
	Ausserplanmässige Abschreibungen	2023	0.00	0.00	0.00	0.00	0.00	0.00	0.00
	Wertkorrekturen	2023	0.00	0.00	0.00	0.00	0.00	0.00	0.00
	Stand per	31.12.2023	-370'652.10	-29'085.50	-322'944.60	-1'787'251.75	-104'813.85	0.00	0.00
Buchwerte	Buchwert netto	31.12.2023	2'534'746.40	148'358.85	4'483'652.50	6'861'083.30	117'188.25	469'430.90	0.00
	davon Anlagen in Leasing	31.12.2023	0.00	0.00	0.00	0.00	0.00	0.00	0.00
	Versicherungswerte	31.12.2023	0.00	0.00	0.00	0.00	0.00	0.00	0.00

* darin nicht enthalten ist das bestehende Verwaltungsvermögen bei Einführung von HRM2:

	Saldo per 01.01.2023	Kumulierte Wertberichtigungen	Saldo per 31.12.2023		
Allg. Haushalt	14099.01	8'865'849.45	14099.99	7'092'679.60	1'773'169.85
Abfallentsorgung	14099.30	119'324.30	14099.93	95'459.45	23'864.85
Total		8'985'173.75		7'188'139.05	1'797'034.70

Übriges Verwaltungsvermögen

		142 Immaterielle Anlagen			144 Darlehen	145 Beteiligungen, Grundkapitalien	
		1420	1427	1429	1441 - 1447	1452 - 1456	
		Informatik	Immat. Anlagen in Realisierung	Übrige immaterielle Anlagen	Darlehen	Beteiligungen, Grundkapitalien	
Anschaffungs-kosten	Anlagewert	01.01.2023	505'151.05	0.00	299'976.40	54'000.00	1'329'901.00
	Zuwachs/Zugänge	2023	29'670.45	20'385.00	0.00	0.00	0.00
	Abgänge	2023	-262'364.85	0.00	-174'944.70	-6'000.00	0.00
	Umgliederungen	2023	0.00	0.00	0.00	0.00	0.00
	Anlagewert	31.12.2023	272'456.65	20'385.00	125'031.70	48'000.00	1'329'901.00
kumulierte ordentliche Abschreibungen	Stand per	01.01.2023	-367'707.50	0.00	-236'957.20	0.00	0.00
	Planmässige Abschreibungen	2023	-54'491.35	0.00	-25'006.35	0.00	0.00
	Ausserplanmässige Abschreibungen	2023	0.00	0.00	0.00	0.00	0.00
	Wertkorrekturen	2023	262'364.85	0.00	174'944.70	0.00	0.00
	Stand per	31.12.2023	-159'834.00	0.00	-87'018.85	0.00	0.00
Buchwerte	Buchwert netto	31.12.2023	112'622.65	20'385.00	38'012.85	48'000.00	1'329'901.00
	davon Anlagen in Leasing	31.12.2023	0.00	0.00	0.00	0.00	0.00
	Versicherungswerte	31.12.2023	0.00	0.00	0.00	0.00	0.00

Konto-Nr.	Objekt	Kredit- beschluss	Brutto- kredit	Kumulierte Ausgaben 01.01.2023	Ausgaben 2023	Kumulierte Ausgaben 31.12.2023	Mehrwert- steuer	Kumulierte Einnahmen 01.01.2023	Einnahmen 2023	Kumulierte Einnahmen 31.12.2023	Kreditsaldo	Abg. Datum
6150.5010.31	Seftau-Steg, Sanierung		75'000.00	44'459.40	13'331.45	57'790.85	0.00	0.00	0.00	0.00	17'209.15	
	Beschluss (Erarbeitung Vorprojekt)	24.05.2022 GR	50'000.00									
	Beschluss (Korrosionsschutz)	21.06.2022 GR	25'000.00									
6150.5010.32	Falsenaubücke, Sanierung	09.05.2023 GR	5'000.00	0.00	4'244.60	4'244.60	0.00	0.00	0.00	0.00	755.40	
6150.5010.33	Verkehrsberuhigungsmassnahmen - Hauptachsen Tempo 40	15.08.2023 GR	65'000.00	0.00	5'470.40	5'470.40	0.00	0.00	0.00	0.00	59'529.60	
6290.5010.01	Bus-Endstation Bündacker, Haltekante BernMobil	25.09.2020 GR	180'000.00	169'478.95	0.00	165'478.95	0.00	0.00	0.00	0.00	14'521.05	14.02.2023
7101.5031.14	Ländlistrasse 96 - Neubrück, Sanierung Druckwasserleitung	13.12.2020 GV	420'000.00	263'048.45	0.00	263'048.45	20'193.80	0.00	0.00	0.00	136'757.75	12.06.2023
7101.5031.20	Friedhagweg, Sanierung Druckwasserleitung	13.06.2022 GV	990'000.00	177'391.85	543'217.45	720'609.30	55'267.60	0.00	18'000.00	18'000.00	214'123.10	
7101.5031.21	Wiesengrundweg, Sanierung Druckwasserleitung	15.08.2023 GR	30'000.00	0.00	2'835.00	2'835.00	218.30	0.00	0.00	0.00	26'946.70	
7201.5032.14	San. Abwasser-Hausanschlüsse 2022	18.01.2022 GR	160'000.00	144'257.05	0.00	144'257.05	11'097.70	36'500.00	0.00	36'500.00	4'645.25	17.01.2023
	Beschluss	18.01.2022 GR	140'000.00									
	Nachkredit	25.10.2022 GR	20'000.00									
7201.5032.15	San. Abwasser-Hausanschlüsse 2023	17.01.2023 GR	140'000.00	0.00	87'913.15	87'913.15	6'708.65	0.00	22'250.00	22'250.00	45'378.20	
7410.5020.02	Ufersanierung Neubrücke - Seftau	18.09.2018 GR	115'000.00	96'037.00	20'325.25	116'362.25	0.00	0.00	0.00	0.00	-1'362.25	
	Beschluss (Planung + Umsetzung)	18.09.2018 GR	38'000.00									
	Beschluss (Vorstudie)	14.05.2019 GR	15'000.00									
	Beschluss (Vorprojekt + Bauherrenbegleit.)	10.11.2020 GR	50'000.00									
	Beschluss (Verlegung Uferweg)	14.02.2023 GR	12'000.00									
7900.5290.05	Uferschutzplanung, Revision	17.01.2023 GR	96'200.00	0.00	0.00	0.00	0.00	0.00	0.00	0.00	96'200.00	
8730.5040.01	WKB - Strategie 2025, Umzug Förderstation ARA	03.06.2019 GV	1'000'000.00	567'39.20	312'755.10	369'494.30	0.00	0.00	0.00	0.00	630'505.70	
Total				2'489'663.55	2'360'011.30	4'849'674.85	93'486.05	42'500.00	106'336.05	136'836.05		

11.8.2 Nachkredite

Nachkreditabelle 2023
Beträge über CHF 5'000

Gemeinde Bremgarten HRM2



Konto	Bezeichnung	Budget	Rechnung	Nachkredit	gebunden	Kompetenz GR	Kompetenz GV	Datum	Begründung
	Gesamttotal	6'557'500.00	8'400'187.77	1'842'687.77	257'054.55	663'774.22	921'859.00		
022	Allgemeine Dienste								
0220.3010.01	Löhne Gemeindeverwaltung	847'000.00	876'604.25	56'232.75		29'604.25		19.12.2023	Auszahlung Überzeitguthaben infolge Übernahme Schulsekretariatsarbeiten.
0220.3110.01	Anschaffung Mobilier und Geräte	1'500.00	7'324.50	5'824.50		5'824.50		07.11.2023	Anschaffung eines E-Bikes und einer neuen Kassensystemsoftware.
0220.3158.01	Unterhalt Informatik Software	40'000.00	53'094.95	13'094.95		13'094.95		09.04.2024	Strategiebericht "Überarbeitung Homepage" und höhere Softwaregebühren "DIALOG G6" waren nicht budgetiert. Höhere Providerkosten.
0220.3611.01	Entschädigungen an Kanton	55'000.00	62'709.05	7'709.05		7'709.05		09.04.2024	Dienstleistungen Steuerverfahren höher als budgetiert.
029	Verwaltungsliegenschaften								
0291.3120.01	Ver- und Entsorgungskosten Gemeindezentrum	40'000.00	45'743.70	11'459.50		5'743.70		09.04.2024	Höhere Preise für Heizöl und Strom.
0291.3300.40	Planmässige Abschreibungen Hochbauten	158'900.00	164'615.80	5'715.80		5'715.80		09.04.2024	Abschreibungen Vorprojekt Sanierung/Umbau Gemeindezentrum.
211	Eingangsstufe								
2110.3611.01	Lehrergehälter Kindergarten	260'000.00	279'326.50	19'326.50	19'326.50			09.04.2024	Aufwand zu tief budgetiert.
212	Primarstufe								
2120.3113.01	Anschaffung Informatik Hardware	6'500.00	13'335.10	6'835.10	87'156.70			04.07.2023	Anschaffung einer interaktiven Wandtafel im Schulzimmer bildnerisches Gestalten.
2120.3611.01	Lehrergehälter Primarstufe	1'030'000.00	1'117'156.70	87'156.70		6'835.10		09.04.2024	Aufwand zu tief budgetiert.
213	Oberstufe								
2130.3090.01	Weiterbildung	4'200.00	13'734.15	9'534.15	52'648.05			19.12.2023	Weiterbildungen "CAS Berufspraxis kompetent begleiten" und "DAS Schule leiten" von Lehrpersonen. Informationsveranstaltung zum Thema Suchtprävention anlässlich Kollegiumstage.
2130.3104.01	Lehrmittel	86'500.00	91'708.07	5'208.07		5'208.07		09.04.2023	Aufwand zu tief budgetiert.
2130.3611.01	Lehrergehälter Sekundarstufe 1	520'000.00	572'648.05	52'648.05		52'648.05		09.04.2024	Aufwand zu tief budgetiert.
214	Musikschulen								
2140.3636.01	Beitrag Musikschule Zollikofen-Bremgarten	299'700.00	308'313.00	8'613.00		8'613.00		09.04.2024	Anzahl Schülerinnen und Schüler zu tief budgetiert.
217	Schulliegenschaften								
				89'689.00		89'689.00			



Gemeinde Bremgarten HRM2

Nachkreditabelle 2023

Beträge über CHF 5'000

Konto	Bezeichnung	Budget	Rechnung	Nachkredit	gebunden	Kompetenz GR	Kompetenz GV	Datum	Begründung
2170.3010.01	Löhne Abwart KIGA/UST/OST	228'000.00	241'269.70	13'269.70		13'269.70		05.12.2023	Stellenaufstockung von 5 %, Auszahlung von Überzeitguthaben sowie Überbrückung von Personalausfällen.
2170.3010.02	Löhne Hilfspersonal KIGA/UST/OST	77'000.00	86'231.10	9'231.10		9'231.10		09.04.2024	Reinigungsstunden zu tief budgetiert.
2170.3144.04	Unterhalt Liegenschaft UST	69'000.00	90'078.50	21'078.50		21'078.50		19.12.2023	Lichtplanungsarbeiten, Ersatz Kletterbaum sowie diverse Elektorarbeiten.
2170.3144.05	Unterhalt Liegenschaft OST	50'000.00	96'109.70	46'109.70		46'109.70		19.12.2023	Konfiguration Amokalarm, Ersatz von Sonnenstoren und Bodenplatten sowie Teilersatz Beleuchtung Bibliothek.
218	Tagesbetreuung			11'215.25		11'215.25			
2180.3020.01	Löhne Tagesschule	285'000.00	291'186.20	6'186.20		6'186.20		06.06.2023	Zusätzlich bewilligte Betreuungsstunden. Anstellung einer Stv. Tagesschulleitung.
2180.3105.01	Verpflegungskosten	87'000.00	92'029.05	5'029.05		5'029.05		09.04.2024	Zu tief budgetiert.
219	Obligatorische Schule			79'193.25		79'193.25			
2190.3010.02	Löhne Study Island		5'846.55	5'846.55		5'846.55		11.10.2022	Wiederaufnahme Aufgabenhilfe resp. Study Island.
2190.3611.01	Lohnkosten Rückerstattung Kanton	35'000.00	45'146.70	10'146.70		10'146.70		10.10.2023	Höhere Schulleitungslöhne und höhere Sozialleistungen.
2190.3910.01	Verrechnete Dienstleistungen		63'200.00	63'200.00		63'200.00		09.04.2024	Mehreinsätze Personal Gemeindeverwaltung infolge Übernahme Schulsekretariat.
341	Sport			5'480.00		5'480.00			
3410.3910.01	Verrechnete Dienstleistungen	4'000.00	9'480.00	5'480.00		5'480.00		09.04.2024	Mehreinsätze des Anlagegärtners für den Sportplatz.
342	Freizeit			11'170.00	5'609.25	5'560.75			
3421.3132.01	Honorare Berater und Fachexperten		5'560.75	5'560.75		5'560.75		08.11.2022	Grafikarbeiten und Gestaltung Homepage "www.diamant3047.ch".
3421.3300.40	Planmässige Abschreibungen Hochbauten	18'600.00	24'209.25	5'609.25				09.04.2024	Abschreibungen Pavillon.
532	Ergänzungsleistungen AHV/IV			921'859.00			921'859.00		
5320.3631.01	Sozialversicherung EL	1'050'000.00	1'971'859.00	921'859.00			921'859.00	10.06.2024	Periodengerechte Abgrenzung Sozialversicherung Ergänzungsleistung.
541	Familienzulagen			17'421.00		17'421.00			
5410.3631.01	Familienzulagen Nichterwerbstätige	22'000.00	39'421.00	17'421.00		17'421.00		09.04.2024	Periodengerechte Abgrenzung Familienzulagen Nichterwerbstätige.
545	Leistungen an Familien			41'643.00		41'643.00			



Gemeinde Bremgarten HRM2

Nachkreditabelle 2023

Beträge über CHF 5'000

Konto	Bezeichnung	Budget	Rechnung	Nachkredit	gebunden	Kompetenz GR	Kompetenz GV	Datum	Begründung
5451.3010.01	Löhne Kindertagesstätte	490'000.00	526'219.50	36'219.50		36'219.50		19.12.2023	Aufstockung Stellenprozentage bedingt durch die neuen kantonalen Bestimmungen und Auszahlung von Überzeitguthaben.
5451.3052.01	AG-Beiträge Pensionskasse	29'200.00	34'623.50	5'423.50		5'423.50		09.04.2024	Höhere Pensionskassenbeiträge infolge Stellenaufstockungen.
615	Gemeindestrassen			5'165.80		5'165.80			
6150.3151.01	Unterhalt Maschinen, Geräte und Fahrzeuge	30'000.00	35'165.80	5'165.80		5'165.80		09.04.2024	Erhöhter Service- und Reparaturaufwand bei Werkhoffahrzeugen und -geräten.
629	Öffentlicher Verkehr			26'943.05		26'943.05			
6290.3141.01	Unterhalt Buswartehallen	2'500.00	29'443.05	26'943.05		26'943.05		25.10.2022	Anpassungen Haltekanten bei den Bushaltestellen.
710	Wasserversorgung			147'066.85	76'200.40	70'866.45			
7101.3510.50	Einlage Spezialfinanzierung	68'000.00	138'866.45	70'866.45		70'866.45		09.04.2024	Einlage zu tief budgetiert.
7101.9010.01	Werterhalt (Anschlussgebühren) Abschluss Spezialfinanzierung im EK, Ertragsüberschuss	14'300.00	90'500.40	76'200.40	76'200.40			09.04.2024	Ergebnis Wasserversorgung besser als budgetiert.
720	Abwasserentsorgung			83'084.80		83'084.80			
7201.3120.01	Ver- und Entsorgungskosten	36'000.00	44'877.70	8'877.70		8'877.70		09.04.2024	Höhere Stromkosten Pumpwerke.
7201.3143.02	Abwasserentsorgungsanlagen Unterhalt Pumpwerk Seftau	37'000.00	78'113.20	41'113.20		41'113.20		20.06.2023	Grossrevision der Pumpen, Ersatz einer Abwasserhaube und Montage einer Kranbahn im Pumpensumpf.
7201.3510.50	Einlage Spezialfinanzierung	79'000.00	97'753.95	18'753.95		18'753.95		09.04.2023	Einlage zu tief budgetiert.
7201.3632.01	Werterhalt (Anschlussgebühren) Beitrag ARA Bern	249'000.00	263'339.95	14'339.95		14'339.95		04.09.2024	Beitrag zu tief budgetiert.
730	Abfall			21'785.00	16'113.65	5'671.35			
7301.3130.02	Abfallsammelstellen + Sonderabfälle	32'000.00	37'671.35	5'671.35		5'671.35		09.04.2024	Gesteigerter Entsorgungsaufwand.
7301.9010.01	Abschluss Spezialfinanzierung im EK, Ertragsüberschuss		16'113.65	16'113.65	16'113.65			09.04.2024	Ergebnis Abfallentsorgung besser als budgetiert.
750	Arten- und Landschaftsschutz			5'571.10		5'571.10			
7500.3199.01	Projektkosten KNL	17'200.00	22'771.10	5'571.10		5'571.10		10.10.2023	Erarbeitung von Planungsgrundlagen für die Umgestaltung der Pausenplätze Unterstufe und Oberstufe.
769	Bekämpfung von Umweltverschmutzung			8'383.50		8'383.50			



Gemeinde Bremgarten HRM2

Nachkreditabelle 2023

Beträge über CHF 5'000

Konto	Bezeichnung	Budget	Rechnung	Nachkredit	gebunden	Kompetenz GR	Kompetenz GV	Datum	Begründung
7691.3637.01	Beiträge an private Haushalte	30'000.00	38'383.50	8'383.50		8'383.50		09.04.2024	Mehrausgaben für beitragsberechtigte Projekte.
771 7710.3910.01	Friedhof und Bestattung Verrechnete Dienstleistungen	42'400.00	50'424.00	8'024.00 8'024.00		8'024.00 8'024.00		09.04.2024	Mehreinsätze des Anlagegärtners und des Werkhofpersonals im Bereich Friedhof.
873 8730.3132.01	Nichtelektrische Energie Honorare Berater und Fachexperten	10'000.00	44'295.90	34'295.90 34'295.90		34'295.90 34'295.90		19.12.2023	Kosten für eine Vergleichsstudie, Honorare für die Aktualisierung und Abgleich von Wärmepreisen und -kosten sowie die Zustandsaufnahme und Beurteilung der Wärmeverbundleitungen.
961 9610.3409.04	Zinsen Verrechnete Zinsen Abwasser	5'200.00	53'473.00	48'273.00 48'273.00		48'273.00 48'273.00		09.04.2024	Zinsentwicklung führt zu höheren internen Zinsgutschriften.
963 9630.3430.01	Liegenschaften des Finanzvermögens Unterhalt Liegenschaften FV	80'000.00	93'398.45	19'410.45 13'398.45		19'410.45 13'398.45		15.08.2023	Heizungersatz, Anpassung Vorplatzentwässerung sowie Ersatz der Hauswasserzuleitung Friedhagweg 4.
9630.3910.01	Verrechnete Dienstleistungen	30'800.00	36'812.00	6'012.00		6'012.00		09.04.2024	Mehreinsätze des Anlagegärtners und des Werkhofpersonals im Bereich Liegenschaften.

11.9 Weitere massgebende Angaben

11.9.1 Wiederbeschaffungswert und Werterhaltungskosten SF Wasserversorgung

Wiederbeschaffungswert, Werterhaltungskosten und Einlage in die Spezialfinanzierung Werterhalt für Wasserversorgungsanlagen¹

Wasserversorgung: Bremgarten bei Bern Kontaktperson: Marco Lehmann

Rechnungsjahr: 2023 Telefon: 031 306 64 70

Datengrundlagen Geschätzt GWP Anlagenbuchhaltung

Anlageteile	① Wiederbeschaffungswert brutto in Fr.	② Beiträge Dritter ² in Fr.	③ Wiederbeschaffungswert netto in Fr. (① - ②)	④ Nutzungsdauer in Jahren	⑤ Erneuerungsrate in % (100/④)	⑥ Werterhaltungskosten in Fr./Jahr (③*⑤)
1. Wasserfassungen	-	-	-	50	2.00%	-
2. Aufbereitungsanlagen	-	-	-	33	3.00%	-
3. Pumpwerke, Druckreduzier- und Messschächte	-	-	-	50	2.00%	-
4. Reservoirre	-	-	-	66	1.50%	-
5. Leitungen und Hydranten	18'012'700	-	18'012'700	80	1.25%	225'159
6. Mess-, Steuerungs-, Fernwirkanlagen	-	-	-	20	5.00%	-
7. Einkaufssummen, einmalige Konzessionsabgaben ³	-	-	-	-	-	-
Total 1 - 7	18'012'700	-	18'012'700			225'159

⑦ Bestand Verwaltungsvermögen in Franken	3'044'349	in Prozent von ①: (100*⑦/①)	17%
⑧ Bestand Spezialfinanzierung Werterhalt in Franken	2'173'374	in Prozent von ③: (100*⑧/③)	12%

Bemerkungen:

01. April 2024

Datum:

⑨ Gewählter Einlagesatz in Prozent⁵ 60%

⑩ berechnete Einlage in SF Werterhalt in Franken (⑥ x ⑨) 135'095

Einmalige Anschlussgebühren, an Einlage angerechnet⁶

Einlage Spezialfinanzierung abzüglich Anschlussgebühren 135'095

① Anzahl Einwohner im Versorgungsgebiet 4'404

② Einlage pro Einwohner in Franken (⑩ / ①) 31

Unterschrift:

¹ Dieses Blatt ist Bestandteil der Jahresrechnung

² Zu erwartende Beiträge aus dem kantonalen Trinkwasserfonds und von der Gebäudeversicherung abziehen (beim AWA erfragen).

³ Einkaufssummen an andere Wasserversorgungen, einmalige Konzessionsabgaben oder dergleichen - die Abschreibungsätze sind anhand der Laufzeiten festzulegen. Bestehen Kategorien mit unterschiedlichen Abschreibungsätzen, so ist die Rubrik 7 manuell mit zusätzlichen Zeilen zu ergänzen. Einkaufssummen an andere Wasserversorgungen sind verbindlich mit einem Abschreibungsatz von 3 % einzutragen.

⁴ Ermittlung des Einlageprozentsatzes gemäss Kapitel 6.1. der WEA-Broschüre "Finanzierung der Wasserversorgung" (2004).

⁵ Die Einlage in die Spezialfinanzierung muss mindestens 60% betragen, solange Verwaltungsvermögen besteht oder der Bestand der SF Werterhalt nicht mehr 25% des Wiederbeschaffungswertes beträgt.

⁶ Die einmaligen Anschlussgebühren dürfen an die jährliche Einlage in die Spezialfinanzierung Werterhalt angerechnet werden.

11.9.2 Wiederbeschaffungswert und Werterhaltungskosten SF Abwasseranlagen

Wiederbeschaffungswert, Werterhaltungskosten und Einlage in die Spezialfinanzierung Werterhalt für die kommunalen Abwasseranlagen und gegebenenfalls den Gemeindeanteil an den regionalen Anlagen ¹

Rechnungsjahr:

Telefon:

E-Mail:

Gemeinde:

Kontaktperson:

Rechnungsjahr:

Telefon:

E-Mail:

Datengrundlagen Gemeinde: AWA Anlagenbuchhaltung 2023

Datengrundlagen Verband: AWA Anlagenbuchhaltung 2023

	① Wiederbeschaffungswert in Fr.	② Nutzungsdauer in Jahren	③ Erneuerungsrate in % (100/②)	④ Werteshaltungskosten in Fr./a (①*③)	⑤ Einlegesatz ² %	⑥ Einlage in die Spezialfinanzierung in Fr./a (④*⑤)
1. Gemeindeanlagen						
1.1 Kanalisations	15'010'410	80	1.25%	187'630	60%	112'578
1.2 Spezialbauwerke		50	2.00%	-		-
1.3 Abwasserreinigungsanlagen		33	3.00%	-		-
Total 1 (1.1 - 1.3) bzw. mittlerer Einlegesatz (Spalte ⑤)	15'010'410			187'630	60%	112'578
2. Gemeindeanteil an regionalen Anlagen ³						
2.1 Kanalisations	9'163'528	80	1.25%	114'544	60%	68'726
2.2 Spezialbauwerke	1'453'410	50	2.00%	29'068	60%	17'441
2.3 Abwasserreinigungsanlagen		33	3.00%	-		-
Total 2 (2.1 - 2.3) bzw. mittlerer Einlegesatz (Spalte ⑤)	10'616'938			143'612	60%	86'167
Total 1 + 2 bzw. mittlerer Einlegesatz (Spalte ⑤)	25'627'348			331'242	60%	198'745
Einmalige Anschlussgebühren, an Einlage angerechnet ⁴						
Einlage Spezialfinanzierung abzüglich Anschlussgebühren						
⑦ Stand Verwaltungsvermögen	896'496					
⑧ Stand Spezialfinanzierung Werterhalt	6'203'923					
				in Prozent von ①: (100*⑦/①)		Höchstens Fr. 200 / EW ⁵
				in Prozent von ①: (100*⑧/①)		EW ⁶
						Fr./EW
						45

Bemerkungen:

Datum:

Unterschrift:

¹ Diese Blatt ist Bestandteil der Jahresrechnung. Eine Kopie senden Sie bitte an das AWA: ae.awa@be.ch

² Die Einlage in die Spezialfinanzierung muss mindestens 60% betragen, solange der Bestand der SF Werterhalt nicht mehr als 25% des Wiederbeschaffungswertes beträgt.

³ Daten des Teils 2 nur dann angeben, wenn der Verband die Einlage in die Spezialfinanzierung nicht selber vornimmt. (Anteil gemäss Kostenverteiler Verband).

⁴ Die einmaligen Anschlussgebühren dürfen an die jährliche Einlage in die Spezialfinanzierung Werterhalt angerechnet werden.

⁵ Gemäss Artikel 32, Absatz 4 KGV ist die Einlage in die Spezialfinanzierung auf jährlich Fr. 200 (Gemeinde und Region) pro Einwohnerwert beschränkt.

⁶ Einwohnerwert (EW): Gemäss Artikel 36g KGV.

11.9.3 Nicht bilanzierte Miet- und Leasingverbindlichkeiten per 31.12.2023

	Monats- raten	Betrag	Total
Mietvertrag Nachtrag zu Mietvertrag vom 01.09.2009 / Baugenossenschaft Aare	22	4'766.00	104'852.00
Leasingvertrag			
Total			104'852.00



Konto	Bilanz Bilanzgliederung	Bestand per 01.01.2023	Veränderungen		Bestand per 31.12.2023
			Zuwachs	Abgang	
1	Aktiven	38'205'974.66	66'937'103.37	64'938'510.57	40'204'567.46
10	Finanzvermögen	21'000'586.31	61'853'220.67	60'609'655.92	22'244'151.06
100	Flüssige Mittel und kurzfristige Geldanlagen	4'019'768.86	20'806'897.75	19'736'019.65	5'090'646.96
1000	Kasse	16'724.90	55'488.55	63'221.05	8'992.40
10000	Kasse	16'724.90	55'488.55	63'221.05	8'992.40
10000.01	Kasse Gemeindeverwaltung	15'291.20	36'133.55	43'721.35	7'703.40
10000.02	Kasse KITA	233.70	11'555.00	11'699.70	89.00
10000.03	Kassenstockgeld	1'200.00	7'800.00	7'800.00	1'200.00
1001	Post	3'996'035.71	20'709'546.03	19'642'846.65	5'062'735.09
10010	Post Geschäftskonten	3'996'035.71	20'709'546.03	19'642'846.65	5'062'735.09
10010.01	Postkonto 30-6804-2 Finanzverwaltung	3'995'341.97	20'703'406.03	19'636'946.40	5'061'801.60
10010.02	Postkonto 30-230971-3 Jugendarbeit	693.74	6'140.00	5'900.25	933.49
1002	Banken	6'717.86	11'887.44	24.40	18'580.90
10020	Bankkonten	6'717.86	11'887.44	24.40	18'580.90
10020.01	BEKB 20.204.421.0.96	6'717.86	11'887.44	24.40	18'580.90
1004	Debit- und Kreditkarten	290.39	29'975.73	29'927.55	338.57
10040	Debit- und Kreditkarten	290.39	29'975.73	29'927.55	338.57
10040.01	Abrechnungskonto Kartenzahlungen Kasse EG	125.00	18'112.85	18'237.85	0.00
10040.02	Abrechnungskonto Kartenzahlungen Homepage	0.00	1'125.00	1'050.00	75.00
10040.03	Abrechnungskonto Kartenzahlungen eUmzug	101.64	2'867.40	2'812.04	157.00
10040.04	Abrechnungskonto Kartenzahlungen Digitalparking	63.75	2'506.72	2'463.90	106.57
10040.05	Abrechnungskonto TWINT	0.00	5'363.76	5'363.76	0.00
101	Forderungen	4'734'470.35	40'909'584.47	40'757'593.37	4'886'461.45
1010	Forderungen aus Lieferungen und Leistungen gegenüber Dritten	311'022.91	4'736'741.76	4'759'972.52	287'792.15
10100	Forderungen aus Lieferungen und Leistungen gegenüber Dritten allg. Steuerhaushalt	218'340.81	2'547'891.84	2'547'096.60	219'136.05
10100.01	Debitoren allg. Steuerhaushalt	118'041.75	1'953'227.98	1'879'034.93	192'234.80
10100.02	VESR 30-35200-2 Abklärungskonto	0.00	3'895.00	3'895.00	0.00
10100.03	Debitoren Parkbussen	800.00	15'080.71	15'180.71	700.00
10100.04	Debitoren Diverse allg. Steuerhaushalt	110'983.16	575'688.15	648'959.21	377'12.10
10100.99	WB auf Forderungen allg. Steuerhaushalt	-11'484.10		26.75	-11'510.85
10101	Forderungen aus Lieferungen und Leistungen gegenüber Dritten Wasserversorgung	45'693.45	851'768.09	867'611.24	29'850.30
10101.01	Debitoren Wasser	26'602.70	806'306.19	809'587.09	23'321.80
10101.02	Debitoren Diverse Wasser	19'552.75	45'301.90	58'024.15	6'830.50
10101.99	WB auf Forderungen Wasser	-462.00	160.00		-302.00



Konto	Bilanz Bilanzgliederung	Bestand per 01.01.2023	Veränderungen		Bestand per 31.12.2023
			Zuwachs	Abgang	
10102	Forderungen aus Lieferungen und Leistungen gegenüber Dritten Abwasserentsorgung	23'825.85	863'517.08	861'058.18	26'284.75
10102.01	Debitoren Abwasser	23'969.55	823'199.08	822'293.88	24'874.75
10102.02	Debitoren Diverse Abwasser	97.30	40'318.00	38'739.30	1'676.00
10102.99	WB auf Forderungen Abwasser	-241.00		25.00	-266.00
10103	Forderungen aus Lieferungen und Leistungen gegenüber Dritten Abfallentsorgung	23'162.80	473'564.75	484'206.50	12'521.05
10103.01	Debitoren Abfallentsorgung	21'435.35	431'950.10	441'692.20	11'693.25
10103.02	Debitoren Diverse Abfallentsorgung	1'961.45	41'506.65	42'514.30	953.80
10103.99	WB auf Forderungen Abfallentsorgung	-234.00	108.00		-126.00
1011	Kontokorrente mit Dritten	110'516.35	23'150.00	23'150.00	110'516.35
10110	Kontokorrente mit Dritten	110'516.35	23'150.00	23'150.00	110'516.35
10110.01	Familienausgleichskasse	0.00	23'150.00	23'150.00	0.00
10110.03	Vorschuss Musikschule Zollikofen-Bremgarten	110'516.35			110'516.35
1012	Steuerforderungen	2'660'430.50	30'523'442.50	30'263'272.85	2'920'600.15
10120	Forderungen allgemeine Gemeindesteuern	2'660'430.50	30'523'442.50	30'263'272.85	2'920'600.15
10120.01	Steuerguthaben NESKO	2'647'682.45	15'427'498.20	15'186'515.25	2'888'665.40
10120.10	Girokonto Kanton	155'372.25	15'095'944.30	15'076'757.60	174'558.95
10120.99	WB auf Forderungen allg. Gemeindesteuern	-142'624.20			-142'624.20
1013	Anzahlungen an Dritte		57'489.55	57'489.55	
10130	Anzahlungen an Dritte		57'489.55	57'489.55	
10130.01	Provisorische Versicherungsprämienzahlungen	0.00	57'489.55	57'489.55	0.00
1014	Transferforderungen	1'641'132.69	1'556'182.31	1'641'132.70	1'556'182.30
10140	Transferforderungen	1'641'132.69	1'556'182.31	1'641'132.70	1'556'182.30
10140.01	Lastenausgleich Soziales	1'641'132.69	1'556'182.31	1'641'132.70	1'556'182.30
1015	Interne Kontokorrente		3'871'202.45	3'871'202.45	
10150	Interne Kontokorrente		3'871'202.45	3'871'202.45	
10150.01	Zahlungseingänge VESR	0.00	3'852'473.45	3'852'473.45	0.00
10150.02	Kontokorrent ZämeSchluss	0.00	18'729.00	18'729.00	0.00
1019	Übrige Forderungen	11'367.90	141'375.90	141'373.30	11'370.50
10190	Verrechnungssteuerguthaben	11'367.90	11'370.50	11'367.90	11'370.50
10190.01	Verrechnungssteuern	11'367.90	11'370.50	11'367.90	11'370.50
10192	MWSt-Vorsteuerguthaben		130'005.40	130'005.40	
10192.10	MWST Wasser, reduziert	0.00	6'784.70	6'784.70	0.00
10192.11	MWST Wasser, normal	0.00	49'426.95	49'426.95	0.00
10192.20	MWST Abwasser, normal	0.00	45'966.05	45'966.05	0.00
10192.21	MWST Abwasser, reduziert	0.00	42.90	42.90	0.00
10192.30	MWST Abfallentsorgung, normal	0.00	27'784.80	27'784.80	0.00
104	Aktive Rechnungsabgrenzungen	116'042.90	136'738.45	116'042.90	136'738.45
1041	Sach- und übriger Betriebsaufwand		280.00		280.00



BILANZ

Konto	Bilanz Bilanzgliederung	Bestand per 01.01.2023	Veränderungen		Bestand per 31.12.2023
			Zuwachs	Abgang	
10410	Sach- und übriger Betriebsaufwand		280.00		280.00
10410.01	TA Sach- und übriger Betriebsaufwand	0.00	280.00		280.00
1043	Transfers der Erfolgsrechnung	116'042.90	136'377.95	116'042.90	136'377.95
10430	Transfers der Erfolgsrechnung	115'942.75	136'377.95	115'942.75	136'377.95
10430.01	TA Transfers der Erfolgsrechnung	115'942.75	136'377.95	115'942.75	136'377.95
10432	Transfers der Erfolgsrechnung (Abwasser)	100.15		100.15	
10432.01	TA Transfers der Erfolgsrechnung (Abwasser)	100.15		100.15	0.00
1045	Übriger betrieblicher Ertrag		80.50		80.50
10450	Übriger betrieblicher Ertrag		80.50		80.50
10450.01	TA Übriger betrieblicher Ertrag	0.00	80.50		80.50
108	Sachanlagen FV	12'130'304.20			12'130'304.20
1080	Grundstücke FV	173'076.40			173'076.40
10800	Grundstücke FV	173'076.40			173'076.40
10800.01	Grundstücke FV	173'076.40			173'076.40
1084	Gebäude FV	11'957'227.80			11'957'227.80
10840	Gebäude FV	11'957'227.80			11'957'227.80
10840.01	Liegenschaften FV	11'957'227.80			11'957'227.80
14	Verwaltungsvermögen	17'205'388.35	5'083'882.70	4'328'854.65	17'960'416.40
140	Sachanlagen VV	15'621'024.60	4'596'517.70	3'806'047.40	16'411'494.90
1401	Strassen / Verkehrswege	2'408'140.10	207'348.70	80'742.40	2'534'746.40
14010	Allgemeiner Haushalt	2'408'140.10	207'348.70	80'742.40	2'534'746.40
14010.01	Strassen/Verkehrswege	2'698'049.80	207'348.70		2'905'398.50
14010.99	WB Strassen/Verkehrswege	-289'909.70		80'742.40	-370'652.10
1402	Wasserbau	151'891.20		3'532.35	148'358.85
14020	Allgemeiner Haushalt	151'891.20		3'532.35	148'358.85
14020.01	Wasserbau	177'444.35			177'444.35
14020.99	WB Wasserbau	-25'553.15		3'532.35	-29'085.50
1403	Übrige Tiefbauten	3'288'944.40	1'284'461.55	89'753.45	4'483'652.50
14030	Allgemeiner Haushalt	65'445.65	492'652.20	15'291.10	542'806.75
14030.01	Übrige Tiefbauten	74'370.05	492'652.20		567'022.25
14030.99	WB Übrige Tiefbauten	-8'924.40		15'291.10	-24'215.50
14031	Wasserversorgung	2'380'933.75	703'896.20	40'480.50	3'044'349.45
14031.01	Wasserversorgung	2'527'734.95	703'896.20		3'231'631.15
14031.99	WB Wasserversorgung	-146'801.20		40'480.50	-187'281.70
14032	Abwasserentsorgung	842'565.00	87'913.15	33'981.85	896'496.30
14032.01	Abwasserentsorgung	940'689.80	87'913.15	20'659.25	1'007'943.70
14032.99	WB Abwasserentsorgung	-98'124.80		13'322.60	-111'447.40
1404	Hochbauten	6'119'010.45	1'090'013.45	347'940.60	6'861'083.30



Konto	Bilanz Bilanzgliederung	Bestand per 01.01.2023	Veränderungen		Bestand per 31.12.2023
			Zuwachs	Abgang	
14040	Allgemeiner Haushalt	6'119'010.45	1'090'013.45	347'940.60	6'861'083.30
14040.01	Hochbauten	7'558'321.60	1'090'013.45		8'648'335.05
14040.99	WB Hochbauten	-1'439'311.15		347'940.60	-1'787'251.75
1406	Mobilien VV	139'388.45		22'200.20	117'188.25
14060	Allgemeiner Haushalt	139'388.45		22'200.20	117'188.25
14060.01	Mobilien, Maschinen	61'871.90			61'871.90
14060.02	Fahrzeuge	160'130.20			160'130.20
14060.99	WB Mobilien, Maschinen, Fahrzeuge	-82'613.65		22'200.20	-104'813.85
1407	Anlagen im Bau VV	818'097.90	2'014'694.00	2'363'361.00	469'430.90
14070	Allgemeiner Haushalt	640'706.05	1'468'641.55	1'642'751.70	466'595.90
14070.01	Anlagen im Bau, Allgemeiner Haushalt	640'706.05	1'468'641.55	1'642'751.70	466'595.90
14071	Wasserversorgung	177'391.85	546'052.45	720'609.30	2'835.00
14071.01	Anlagen im Bau, Wasserversorgung	177'391.85	546'052.45	720'609.30	2'835.00
1409	Übrige Sachanlagen	2'695'552.10		898'517.40	1'797'034.70
14099	Sammelkonto bestehendes Verwaltungsvermögen beim Übergang auf HRM2	2'695'552.10		898'517.40	1'797'034.70
14099.01	Sammelkonto best. VV, allg. Steuerhaushalt	8'865'849.45			8'865'849.45
14099.30	Sammelkonto best. VV, Abfallentsorgung	119'324.30			119'324.30
14099.93	WB best. VV, Abfallentsorgung	-83'527.00		11'932.45	-95'459.45
14099.99	WB Sammelkonto best. VV, allg. Steuerhaushalt	-6'206'094.65		886'584.95	-7'092'679.60
142	Immaterielle Anlagen	200'462.75	487'365.00	516'807.25	171'020.50
1420	Informatik	137'443.55	292'035.30	316'856.20	112'622.65
14200	Allgemeiner Haushalt	137'443.55	292'035.30	316'856.20	112'622.65
14200.01	Informatik	505'151.05	29'670.45	262'364.85	272'456.65
14200.99	WB Informatik	-367'707.50	262'364.85	54'491.35	-159'834.00
1427	Immat. Anlagen in Realisierung		20'385.00		20'385.00
14270	Allgemeiner Haushalt		20'385.00		20'385.00
14270.01	Immat. Anlagen in Realisierung, Allgemeiner Haushalt	0.00	20'385.00		20'385.00
1429	Übrige immaterielle Anlagen	63'019.20	174'944.70	199'951.05	38'012.85
14290	Allgemeiner Haushalt	63'019.20	174'944.70	199'951.05	38'012.85
14290.01	Übrige immaterielle Anlagen	299'976.40		174'944.70	125'031.70
14290.99	WB Übrige immaterielle Anlagen	-236'957.20	174'944.70	25'006.35	-87'018.85
144	Darlehen	54'000.00		6'000.00	48'000.00
1445	Darlehen an private Unternehmungen	54'000.00		6'000.00	48'000.00
14450	Allgemeiner Haushalt	54'000.00		6'000.00	48'000.00
14450.01	Darlehen an Tennisclub Bremgaren	54'000.00		6'000.00	48'000.00
145	Beteiligungen, Grundkapitalien	1'329'901.00			1'329'901.00



BILANZ

Konto	Bilanz Bilanzgliederung	Bestand per 01.01.2023	Veränderungen		Bestand per 31.12.2023
			Zuwachs	Abgang	
1454	Beteiligungen an öffentlichen Unternehmungen	1'329'901.00			1'329'901.00
14540	Allgemeiner Haushalt	1.00			1.00
14540.01	Wohnheim Riggisberg	1.00			1.00
14541	Wasserversorgung	643'900.00			643'900.00
14541.01	Wasserverbund WVRB AG, Beteiligung	643'900.00			643'900.00
14542	Abwasserentsorgung	686'000.00			686'000.00
14542.01	Aktienkapital ARA Region Bern	686'000.00			686'000.00
2	Passiven	38'205'974.66	44'603'340.74	42'604'747.94	40'204'567.46
20	Fremdkapital	17'862'654.05	43'787'991.29	42'033'218.74	19'617'426.60
200	Laufende Verbindlichkeiten	912'471.00	37'304'987.64	36'364'232.84	1'853'225.80
2000	Laufende Verbindlichkeiten aus Lieferungen und Leistungen von Dritten	863'284.00	19'270'455.51	18'394'720.76	1'739'018.75
20000	Kreditoren	863'284.00	18'439'240.81	17'563'506.06	1'739'018.75
20000.01	Kreditoren EZAG	833'645.50	15'947'996.14	15'068'370.29	1'713'271.35
20000.02	Kreditoren Diverse	12'914.80	2'458'374.67	2'462'792.47	8'497.00
20000.20	Kreditoren Abwasser	15'486.45	22'143.90	25'252.15	12'378.20
20000.30	Kreditoren Abfallentsorgung	1'237.25	10'726.10	7'091.15	4'872.20
20001	Kreditoren Sozial- und Personalversicherung		831'214.70	831'214.70	
20001.01	AHV/IV/EO/ALV	0.00	360'509.85	360'509.85	0.00
20001.02	Familienausgleichskasse	0.00	42'082.80	42'082.80	0.00
20001.03	Pensionskasse	0.00	376'407.10	376'407.10	0.00
20001.04	Unfallversicherung	0.00	39'534.05	39'534.05	0.00
20001.05	Krankentaggeldversicherung	0.00	12'680.90	12'680.90	0.00
2001	Kontokorrente mit Dritten		49'950.00		49'950.00
20011	Kontokorrente mit anderen Gemeinden und Gemeindeverbänden		49'950.00		49'950.00
20011.01	Kontokorrente mit anderen Gemeinden und Gemeindeverbänden	0.00	49'950.00		49'950.00
2002	Steuern		116'345.10	116'345.10	
20022	Steuerschulden MWST		116'345.10	116'345.10	
20022.10	MWST Wasser, reduziert	0.00	19'611.80	19'611.80	0.00
20022.11	MWST Wasser, normal	0.00	222.25	222.25	0.00
20022.20	MWST Abwasser, normal	0.00	58'856.20	58'856.20	0.00
20022.30	MWST Abfallentsorgung, normal	0.00	33'954.35	33'954.35	0.00
20022.50	MWST Friedhof, reduziert	0.00	158.80	158.80	0.00
20022.51	MWST Friedhof, normal	0.00	3'541.70	3'541.70	0.00
2004	Transfer-Verbindlichkeiten	49'187.00	66'302.50	51'949.50	63'540.00
20040	Transfer-Verbindlichkeiten	49'187.00	66'302.50	51'949.50	63'540.00
20040.01	Diverse durchlaufende Posten	0.00	2'762.50	2'762.50	0.00
20040.02	Abrechnungskonto Tagesschulangebot BKD	49'187.00	63'540.00	49'187.00	63'540.00
2005	Interne Kontokorrente		17'801'934.53	17'801'217.48	717.05



Konto	Bilanz Bilanzgliederung	Bestand per 01.01.2023	Veränderungen		Bestand per 31.12.2023
			Zuwachs	Abgang	
20050	Kontokorrente mit zu konsolidierenden Einheiten		15'209'899.83	15'209'899.83	
20050.01	Abrechnungskonto Jugendarbeit	0.00	6'000.00	6'000.00	0.00
20050.02	Abrechnungskonto Kindertagesstätte	0.00	11'500.00	11'500.00	0.00
20050.03	Umbuchungskonto	0.00	44'329.84	44'329.84	0.00
20050.04	EZAG, Belastungskonto	0.00	15'147'469.99	15'147'469.99	0.00
20050.05	Abrechnungskonto Soziale Dienste Wohlen	0.00	600.00	600.00	0.00
20053	Abrechnungskonto Löhne		2'592'034.70	2'591'317.65	717.05
20053.01	Abrechnungskonto Löhne	0.00	2'592'034.70	2'591'317.65	717.05
201	Kurzfristige Finanzverbindlichkeiten	1'800'000.00	1'000'000.00	1'800'000.00	1'000'000.00
2014	Kurzfristiger Anteil langfristiger Verbindlichkeiten	1'800'000.00	1'000'000.00	1'800'000.00	1'000'000.00
20144	Kurzfristiger Anteil von langfristigen Darlehen	1'800'000.00	1'000'000.00	1'800'000.00	1'000'000.00
20144.01	Kurzfristiger Anteil von langfristigen Darlehen	1'800'000.00	1'000'000.00	1'800'000.00	1'000'000.00
204	Passive Rechnungsabgrenzung	2'518'344.75	3'624'341.90	2'465'755.15	3'676'931.50
2041	Sach- und übriger Betriebsaufwand	63.55	153.40	63.55	153.40
20410	Sach- und übriger Betriebsaufwand	63.55	153.40	63.55	153.40
20410.01	TP Sach- und übriger Betriebsaufwand	63.55	153.40	63.55	153.40
2043	Transfers der Erfolgsrechnung	2'464'956.00	3'618'274.30	2'464'956.00	3'618'274.30
20430	Transfers der Erfolgsrechnung	2'464'933.40	3'618'274.30	2'464'933.40	3'618'274.30
20430.01	TP Transfers der Erfolgsrechnung	2'464'933.40	3'618'274.30	2'464'933.40	3'618'274.30
20432	Transfers der Erfolgsrechnung (Abwasser)	22.60		22.60	
20432.01	TP Transfers der Erfolgsrechnung (Abwasser)	22.60		22.60	0.00
2044	Finanzaufwand / Finanzertrag	53'325.20	1'114.20	735.60	53'703.80
20440	Finanzaufwand / Finanzertrag	53'325.20	1'114.20	735.60	53'703.80
20440.01	TP Finanzaufwand / Finanzertrag	53'325.20	1'114.20	735.60	53'703.80
2045	Übriger betrieblicher Ertrag		4'800.00		4'800.00
20450	Übriger betrieblicher Ertrag		4'800.00		4'800.00
20450.01	TP Übriger betrieblicher Ertrag	0.00	4'800.00		4'800.00
205	Kurzfristige Rückstellungen	1'327'900.00	482'100.00		1'810'000.00
2050	Kurzfristige Rückstellungen aus Mehrleistungen des Personals	132'900.00	12'100.00		145'000.00
20500	Kurzfristige Rückstellungen aus Mehrleistungen des Personals	132'900.00	12'100.00		145'000.00
20500.01	Rückstellung Ferien- und Überzeitguthaben	132'900.00	12'100.00		145'000.00
2059	Übrige kurzfristige Rückstellungen	1'195'000.00	470'000.00		1'665'000.00



BILANZ

Konto	Bilanz Bilanzgliederung	Bestand per 01.01.2023	Veränderungen		Bestand per 31.12.2023
			Zuwachs	Abgang	
20590	Kurzfristige Rückstellungen für Steuerteilungen	1'195'000.00	470'000.00		1'665'000.00
20590.01	Rückstellungen für Steuerteilungen	1'195'000.00	470'000.00		1'665'000.00
206	Langfristige Finanzverbindlichkeiten	9'500'000.00	1'000'000.00	1'000'000.00	9'500'000.00
2064	Darlehen, Schuldscheine	9'500'000.00	1'000'000.00	1'000'000.00	9'500'000.00
20640	Darlehen, Schuldscheine	9'500'000.00	1'000'000.00	1'000'000.00	9'500'000.00
20640.08	SUVA Luzern, 07.05.2024, 1.33%	1'000'000.00		1'000'000.00	0.00
20640.09	SUVA Luzern, 27.06.2025, 1.48%	1'000'000.00			1'000'000.00
20640.10	SUVA Luzern, 30.03.2028, 0.75%	2'000'000.00			2'000'000.00
20640.11	SUVA Luzern, 12.04.2029, 0.80%	1'000'000.00			1'000'000.00
20640.12	SUVA Luzern, 02.07.2026, 0.47%	1'000'000.00			1'000'000.00
20640.13	Post Finance, 05.08.2030, 0.36%	1'500'000.00			1'500'000.00
20640.14	SUVA Luzern, 24.03.2027, 0.62%	1'000'000.00			1'000'000.00
20640.15	SUVA Luzern, 20.04.2032, 1.20%	1'000'000.00			1'000'000.00
20640.16	Post Finance, 22.11.2033, 1.79%	0.00	1'000'000.00		1'000'000.00
208	Langfristige Rückstellungen	1'400'000.00	355'000.00	380'000.00	1'375'000.00
2089	Übrige langfristige Rückstellungen der Erfolgsrechnung	1'400'000.00	355'000.00	380'000.00	1'375'000.00
20890	Langfristige Rückstellungen für Steuerteilungen	1'020'000.00	355'000.00		1'375'000.00
20890.01	Rückstellungen für Steuerteilungen	1'020'000.00	355'000.00		1'375'000.00
20899	Übrige langfristige Rückstellungen der Erfolgsrechnung	380'000.00		380'000.00	
20899.01	Rückstellung für Herabsetzung von Steuerveranlagungen	380'000.00		380'000.00	0.00
209	Verbindlichkeiten gegenüber Spezialfinanzierungen und Fonds im Fremdkapital	403'938.30	21'561.75	23'230.75	402'269.30
2092	Verbindlichkeiten gegenüber Legaten und Stiftungen ohne eigene Rechtspersönlichkeit im FK	403'938.30	21'561.75	23'230.75	402'269.30
20920	Verwaltete Stiftungen	403'938.30	21'561.75	23'230.75	402'269.30
20920.01	Schmeller-Fonds	95'815.10	958.15		96'773.25
20920.02	Ortsbildschutz-Fonds	88'688.65	886.90		89'575.55
20920.03	Gräber-Pflege-Vorauszahlungen	206'206.95	19'584.40	21'808.75	203'982.60
20920.04	Unterstufen-Fonds	10'072.50	100.75	1'092.00	9'081.25
20920.07	Legat Mantel Yvonne	3'155.10	31.55	330.00	2'856.65
29	Eigenkapital	20'343'320.61	815'349.45	571'529.20	20'587'140.86
290	Verpflichtungen (+) bzw. Vorschüsse (-) gegenüber Spezialfinanzierungen	988'875.71	106'614.05	39'290.45	1'056'199.31
2900	Spezialfinanzierungen im EK	988'875.71	106'614.05	39'290.45	1'056'199.31
29001	Spezialfinanzierung Wasserversorgung	712'424.11	90'500.40	34'875.00	768'049.51
29001.01	Wasser Rechnungsausgleich SF	398'549.11	90'500.40		489'049.51
29001.02	Wasser Übertragung VV an WVRB AG	313'875.00		34'875.00	279'000.00



BILANZ

Konto	Bilanz Bilanzgliederung	Bestand per 01.01.2023	Veränderungen		Bestand per 31.12.2023
			Zuwachs	Abgang	
29002	Spezialfinanzierung Abwasserentsorgung	218'902.05		4'415.45	214'486.60
29002.01	Abwasser Rechnungsausgleich SF	218'902.05		4'415.45	214'486.60
29003	Spezialfinanzierung Abfall	57'549.55	16'113.65		73'663.20
29003.01	Abfallentsorgung SF	57'549.55	16'113.65		73'663.20
293	Vorfinanzierungen	9'757'947.05	705'335.40	230'929.60	10'232'352.85
2930	Vorfinanzierungen	9'757'947.05	705'335.40	230'929.60	10'232'352.85
29300	Allgemeiner Haushalt	1'862'260.90	100'000.00	107'205.30	1'855'055.60
29300.01	Liegenschaften des Finanzvermögens	1'734'519.85	100'000.00	33'670.30	1'800'849.55
29300.02	SF Erneuerbare Energien + Energieeffizienz	49'229.85		1'416.60	47'813.25
29300.03	SF Kindertagesstätte	78'511.20		72'118.40	6'392.80
29301	Wasserversorgung Werterhalt	1'924'724.40	308'836.45	60'186.90	2'173'373.95
29301.01	Wasser Werterhaltung SF	1'924'724.40	308'836.45	60'186.90	2'173'373.95
29302	Abwasserentsorgung Werterhalt	5'970'961.75	296'498.95	63'537.40	6'203'923.30
29302.01	Abwasser Werterhaltung SF	5'607'603.40	279'057.95	44'245.45	5'842'415.90
29302.02	Abwasser Pumpwerke Werterhaltung SF	363'358.35	17'441.00	19'291.95	361'507.40
294	Reserven	938'713.70			938'713.70
2940	Finanzpolitische Reserve	938'713.70			938'713.70
29400	Zusätzliche Abschreibungen	938'713.70			938'713.70
29400.01	Zusätzliche Abschreibungen	938'713.70			938'713.70
296	Neubewertungsreserve Finanzvermögen	1'359'895.90		282'109.15	1'077'786.75
2960	Neubewertungsreserve Finanzvermögen	1'359'895.90		282'109.15	1'077'786.75
29600	Neubewertungsreserve Finanzvermögen	846'327.40		282'109.15	564'218.25
29600.01	Neubewertungsreserve Finanzvermögen	846'327.40		282'109.15	564'218.25
29601	Schwankungsreserve	513'568.50			513'568.50
29601.01	Schwankungsreserve	513'568.50			513'568.50
299	Bilanzüberschuss/-fehlbetrag	7'297'888.25	3'400.00	19'200.00	7'282'088.25
2990	Jahresergebnis	-3'400.00	3'400.00	15'800.00	-15'800.00
29900	Jahresergebnis	-3'400.00	3'400.00	15'800.00	-15'800.00
29900.01	Jahresergebnis	-3'400.00	3'400.00	15'800.00	-15'800.00
2999	Kumulierte Ergebnisse der Vorjahre	7'301'288.25		3'400.00	7'297'888.25
29990	Kumulierte Ergebnisse der Vorjahre	7'301'288.25		3'400.00	7'297'888.25
29990.01	Kumulierte Ergebnisse der Vorjahre	7'301'288.25		3'400.00	7'297'888.25



Konto	Erfolgsrechnung Funktionale Gliederung ER	Rechnung 2023		Budget 2023		Rechnung 2022	
		Aufwand	Ertrag	Aufwand	Ertrag	Aufwand	Ertrag
0	Allgemeine Verwaltung Netto Aufwand	1'860'216.90	437'860.60 1'422'356.30	1'825'150.00	374'300.00 1'450'850.00	1'810'876.35	389'198.60 1'421'677.75
1	Öffentliche Ordnung und Sicherheit, Verteidigung Netto Aufwand	360'161.92	166'282.95 193'878.97	369'700.00	175'000.00 194'700.00	270'750.51	186'272.90 84'477.61
2	Bildung Netto Aufwand	5'024'473.02	520'679.00 4'503'794.02	4'806'050.00	521'700.00 4'284'350.00	4'847'219.44	502'276.20 4'344'943.24
3	Kultur, Sport und Freizeit, Kirche Netto Aufwand	601'065.09	93'982.90 507'082.19	600'700.00	87'100.00 513'600.00	538'200.65	90'983.70 447'216.95
4	Gesundheit Netto Aufwand	25'416.60	2'882.90 22'533.70	34'200.00	2'000.00 32'200.00	26'604.65	3'018.10 23'586.55
5	Soziale Sicherheit Netto Aufwand	5'826'100.65	1'108'420.11 4'717'680.54	4'999'950.00	1'109'000.00 3'890'950.00	7'081'926.55	1'017'945.42 6'063'981.13
6	Verkehr und Nachrichtenübermittlung Netto Aufwand	1'389'962.00	96'365.85 1'293'596.15	1'496'150.00	107'200.00 1'388'950.00	1'337'384.15	134'299.35 1'203'084.80
7	Umweltschutz und Raumordnung Netto Aufwand	2'688'083.70	2'403'791.40 284'292.30	2'714'350.00	2'336'900.00 377'450.00	2'702'416.75	2'445'583.35 256'833.40
8	Volkswirtschaft Netto Ertrag	196'119.20 172'147.05	368'266.25	204'600.00 146'500.00	351'100.00	149'680.60 144'613.65	294'294.25
9	Finanzen und Steuern Netto Ertrag	3'376'255.38 12'773'067.12	16'149'322.50	3'409'650.00 11'986'550.00	15'396'200.00	3'317'983.77 13'701'187.78	17'019'171.55
	Total	21'347'854.46	21'347'854.46	20'460'500.00	20'460'500.00	22'083'043.42	22'083'043.42
	Gesamttotal	21'347'854.46	21'347'854.46	20'460'500.00	20'460'500.00	22'083'043.42	22'083'043.42



Konto	Erfolgsrechnung Funktionale Gliederung ER	Rechnung 2023		Budget 2023		Rechnung 2022	
		Aufwand	Ertrag	Aufwand	Ertrag	Aufwand	Ertrag
0	Allgemeine Verwaltung Netto Aufwand	1'860'216.90	437'860.60 1'422'356.30	1'825'150.00	374'300.00 1'450'850.00	1'810'876.35	389'198.60 1'421'677.75
0110	Legislative Netto Aufwand	56'054.90	56'054.90	55'400.00	55'400.00	43'820.05	43'820.05
0110.3000.01	Sitzungsgelder Wahlausschuss + GV	7'520.00		5'500.00		4'050.00	
0110.3102.01	Drucksachen zu Abstimmung	18'184.95		15'000.00		12'870.50	
0110.3130.01	Porti Versand Wahl- und Abstimmungsmaterial	20'307.45		24'000.00		16'959.55	
0110.3132.01	Honorar Rechnungsrevision	9'760.00		10'000.00		9'760.00	
0110.3170.01	Spesen Abstimmungs- + Wahlausschuss	282.50		900.00		180.00	
0120	Exekutive Netto Aufwand	165'144.60	165'144.60	176'700.00	176'700.00	163'329.05	163'329.05
0120.3000.01	Löhne + Sitzungsgelder Planungskommission	6'360.00		6'000.00		5'810.00	
0120.3000.02	Löhne + Sitzungsgelder GR	122'766.00		125'000.00		125'320.00	
0120.3000.03	Löhne + Sitzungsgelder übrige	1'200.00		1'500.00		600.00	
0120.3000.04	Löhne + Sitzungsgelder Bau- und Betriebskommission	10'170.00		11'000.00		9'980.00	
0120.3050.01	AG-Beiträge AHV/IV/EO/ALV	6'398.80		7'500.00		5'822.95	
0120.3052.01	AG-Beiträge Pensionskasse	2'604.60		2'600.00		2'633.40	
0120.3054.01	AG-Beiträge Familienausgleichskasse	1'482.80		2'000.00		1'349.10	
0120.3134.01	Sachversicherungen	91.40		100.00		94.35	
0120.3170.01	Spesen Gemeinderat	279.60		500.00		90.90	
0120.3170.02	Spesen Kommissionen	238.40		500.00		374.10	
0120.3199.01	Freier Gemeinderatskredit	13'553.00		20'000.00		11'254.25	
0220	Allgemeine Dienste Netto Aufwand	1'270'163.60	323'482.05 946'681.55	1'229'600.00	256'300.00 973'300.00	1'252'155.90	286'378.30 965'777.60
0220.3000.01	Sitzungsgelder Gemeindeverwaltung	1'410.00		3'000.00		1'340.00	
0220.3010.01	Löhne Gemeindeverwaltung	876'604.25		847'000.00		860'302.75	
0220.3010.09	Taggelder					-6'897.05	
0220.3050.01	AG-Beiträge AHV/IV/EO/ALV	55'691.80		53'500.00		55'057.55	
0220.3052.01	AG-Beiträge Pensionskasse	75'235.20		73'900.00		72'736.95	
0220.3053.01	AG-Beiträge Unfallversicherung	7'210.00		6'300.00		6'702.40	
0220.3054.01	AG-Beiträge Familienausgleichskasse	12'972.65		13'300.00		12'783.85	
0220.3055.01	AG-Beiträge Krankentaggeldversicherung	2'190.95		2'100.00		2'140.95	
0220.3090.01	Weiterbildung	150.00		2'000.00		1'760.00	
0220.3090.02	Weiterbildung Lernende	4'968.50		7'500.00		6'223.00	
0220.3099.01	Ferien- und Überzeitguthaben	-4'500.00				8'100.00	
0220.3100.01	Büromaterial	14'070.80		15'000.00		17'490.90	
0220.3102.01	Inserate, div. Abos, Gesetze, Drucksachen	5'448.30		9'000.00		5'759.45	
0220.3110.01	Anschaffung Mobiliar und Geräte	7'324.50		1'500.00		2'590.30	
0220.3113.01	Anschaffung Informatik Hardware	41.80		1'500.00			
0220.3118.01	Anschaffung Informatik Software			2'000.00		3'959.80	
0220.3130.01	Dienstleistungen Dritter (Telefon, Porto, Gebühren)	21'711.00		20'000.00		19'369.90	
0220.3132.01	Honorare Berater und Fachexperten	1'507.80		5'000.00			
0220.3133.01	Informatik EDV-System	50'572.30		50'000.00		49'449.95	
0220.3134.01	Sachversicherungen	5'716.85		5'500.00		5'714.15	
0220.3150.01	Unterhalt Mobiliar und Geräte	5'766.70		4'000.00		4'417.85	
0220.3158.01	Unterhalt Informatik Software	53'094.95		40'000.00		55'204.45	
0220.3170.01	Spesen allg. Verwaltung	2'252.60		2'500.00		2'669.50	
0220.3199.01	Massnahmen Arbeitssicherheit/Gesundheitsschutz			1'500.00			
0220.3611.01	Entschädigungen an Kanton	62'709.05		55'000.00		56'865.65	
0220.3635.01	Beiträge an div. Institutionen	8'013.60		8'500.00		8'413.60	



Konto	Erfolgsrechnung Funktionale Gliederung ER	Rechnung 2023		Budget 2023		Rechnung 2022	
		Aufwand	Ertrag	Aufwand	Ertrag	Aufwand	Ertrag
0220.4250.01	Erlös aus Verkäufen		679.50		1'000.00		441.50
0220.4260.02	Rückerstattungen		12'202.55		10'000.00		10'416.80
0220.4612.01	Verrechnete Dienstleistungen SF		153'300.00		153'300.00		153'300.00
0220.4910.01	Verrechnete Dienstleistungen		157'300.00		92'000.00		122'220.00
0290	Verwaltungsliegenschaften	37'696.95		36'000.00		34'476.35	
	Netto Aufwand		37'696.95		36'000.00		34'476.35
0290.3010.01	Löhne Gemeindehaus	7'578.00		8'000.00		7'353.65	
0290.3050.01	AG-Beiträge AHV/IV/EO/ALV	490.75		500.00		475.90	
0290.3053.01	AG-Beiträge Unfallversicherung	13.50				14.85	
0290.3054.01	AG-Beiträge	113.65		100.00		110.20	
	Familienausgleichskasse						
0290.3101.01	Betriebs- + Verbrauchsmaterial	657.30		1'200.00		1'107.20	
0290.3111.01	Anschaffung Maschinen, Geräte und Fahrzeuge					1'377.00	
0290.3120.01	Ver- und Entsorgungskosten Gemeindehaus	9'436.50		11'000.00		9'766.95	
0290.3134.01	Sachversicherungen	2'297.30		2'300.00		2'286.60	
0290.3144.01	Unterhalt Gemeindehaus	14'709.95		10'000.00		9'584.00	
0290.3151.01	Unterhalt Maschinen, Geräte und Fahrzeuge			500.00			
0290.3910.01	Verrechnete Dienstleistungen	2'400.00		2'400.00		2'400.00	
0291	Gemeindezentrum	331'156.85	114'378.55	327'450.00	118'000.00	317'095.00	102'820.30
	Netto Aufwand		216'778.30		209'450.00		214'274.70
0291.3010.01	Löhne Gemeindezentrum	72'430.40		72'000.00		71'225.60	
0291.3049.01	Dienstkleider	150.00		150.00		150.00	
0291.3050.01	AG-Beiträge AHV/IV/EO/ALV	4'555.80		4'600.00		4'493.75	
0291.3052.01	AG-Beiträge Pensionskasse	6'898.25		6'800.00		6'832.80	
0291.3053.01	AG-Beiträge Unfallversicherung	507.65		500.00		464.05	
0291.3054.01	AG-Beiträge	1'055.70		1'100.00		1'041.20	
	Familienausgleichskasse						
0291.3055.01	AG-Beiträge	165.60		200.00		163.20	
	Krankentaggeldversicherung						
0291.3090.01	Weiterbildung			500.00			
0291.3100.01	Büromaterial			400.00			
0291.3101.01	Betriebs- + Verbrauchsmaterial	1'839.00		2'000.00		4'039.90	
0291.3110.01	Anschaffung Mobilier und Geräte			2'000.00		1'617.00	
0291.3111.01	Anschaffung Maschinen, Geräte und Fahrzeuge			500.00			
0291.3113.01	Anschaffung Informatik Hardware	102.50		500.00		317.45	
0291.3120.01	Ver- und Entsorgungskosten Gemeindezentrum	45'743.70		40'000.00		32'500.90	
0291.3130.01	Dienstleistungen Dritter (Telefon, Porto, Gebühren)	1'970.30		2'000.00		1'967.90	
0291.3134.01	Sachversicherungen	6'770.15		6'000.00		6'246.75	
0291.3144.01	Unterhalt Gemeindezentrum	9'068.50		10'000.00		3'695.25	
0291.3150.01	Unterhalt Mobilier und Geräte			1'000.00			
0291.3151.01	Unterhalt Maschinen, Geräte und Fahrzeuge			1'000.00			
0291.3300.40	Planmässige Abschreibungen Hochbauten	164'615.80		158'900.00		164'615.80	
0291.3320.90	Planmässige Abschreibungen übrige immaterielle Anlagen	8'483.50		8'500.00		8'483.45	
0291.3910.01	Verrechnete Dienstleistungen	6'800.00		8'800.00		9'240.00	
0291.4260.01	Rückerstattungen		20'180.00		20'000.00		11'140.00
0291.4470.01	Mietzinse Liegenschaften VV		74'767.80		73'000.00		75'167.80
0291.4472.01	Benützungsgebühren		19'430.75		25'000.00		16'512.50
1	Öffentliche Ordnung und Sicherheit, Verteidigung	360'161.92	166'282.95	369'700.00	175'000.00	270'750.51	186'272.90
	Netto Aufwand		193'878.97		194'700.00		84'477.61
1110	Polizei	53'065.77	29'296.40	48'700.00	30'000.00	46'701.46	32'743.30
	Netto Aufwand		23'769.37		18'700.00		13'958.16
1110.3111.01	Anschaffung Maschinen, Geräte und Fahrzeuge					5'815.80	



Konto	Erfolgsrechnung Funktionale Gliederung ER	Rechnung 2023		Budget 2023		Rechnung 2022	
		Aufwand	Ertrag	Aufwand	Ertrag	Aufwand	Ertrag
1110.3120.01	Strom Kalchackerstrasse 30, Taxomex	166.20		200.00		164.75	
1110.3132.01	Überwachungskosten	14'544.35		10'000.00		5'461.55	
1110.3132.02	Überwachungskosten Parkierung	19'776.85		20'000.00		17'078.40	
1110.3151.01	Unterhalt Maschinen, Geräte und Fahrzeuge	1'012.40		500.00		180.95	
1110.3181.01	Abschreibungen Parkbussen	201.97		500.00		600.01	
1110.3631.01	Pauschalierung Interventionskosten	17'364.00		17'500.00		17'400.00	
1110.4240.01	Gebühren		14'126.40		20'000.00		17'381.80
1110.4260.01	Parkplatzbewirtschaftung Rückerstattungen		350.00		1'000.00		701.50
1110.4270.01	Parkbussen		14'820.00		9'000.00		14'660.00
1400	Allgemeines Rechtswesen	50'247.05	97'935.55	52'500.00	105'000.00	54'431.45	111'880.60
	Netto Ertrag	47'688.50		52'500.00		57'449.15	
1400.3130.01	Gebühren Gemeindeschreiberei	2'883.60		6'000.00		3'993.55	
1400.3130.02	Gebühren Bauwesen	20'910.45		20'000.00		21'222.30	
1400.3130.03	Gebühren Migrationsdienst	11'696.10		12'000.00		10'774.50	
1400.3130.04	Gebühren Einbürgerung	3'450.00		7'500.00		10'350.00	
1400.3132.01	Honorare Nachführung der Vermessung	11'306.90		7'000.00		8'091.10	
1400.4210.01	Gebühren Gemeindeschreiberei		38'325.65		40'000.00		39'009.15
1400.4210.02	Gebühren Bauwesen		55'009.90		50'000.00		54'471.45
1400.4210.03	Gebühren Einbürgerung		4'600.00		15'000.00		18'400.00
1506	Regionale Feuerwehrorganisation	185'760.00	23'151.00	192'000.00	23'000.00	112'856.70	23'169.00
	Netto Aufwand		162'609.00		169'000.00		89'687.70
1506.3612.01	Entschädigung Stadt Bern, Feuerwehr	185'760.00		192'000.00		112'856.70	
1506.4634.01	Beitrag GVB		23'151.00		23'000.00		23'169.00
1610	Militärische Verteidigung	1'621.15		2'500.00		4'527.45	
	Netto Aufwand		1'621.15		2'500.00		4'527.45
1610.3632.01	Beitrag Unterhalt Schiessanl. Bittmatt	1'621.15		2'500.00		4'527.45	
1620	Zivilschutz	52'101.55	15'900.00	55'500.00	17'000.00	33'659.60	18'480.00
	Netto Aufwand		36'201.55		38'500.00		15'179.60
1620.3120.01	Ver- und Entsorgungskosten Zivilschutz	173.75		500.00		173.25	
1620.3130.01	Dienstleistungen Dritter (Telefon, Porto, Gebühren)	2'091.60		2'000.00		2'091.60	
1620.3134.01	Sachversicherungen	2'066.45		2'000.00		1'921.30	
1620.3143.01	Unterhalt Zivilschutzanlagen	703.35		2'000.00		1'216.45	
1620.3612.01	Entschädigung Stadt Bern, Zivilschutz	47'066.40		49'000.00		28'257.00	
1620.4470.01	Mietzinse Liegenschaften VV		17'100.00		16'800.00		17'100.00
1620.4479.01	Übriger Liegenschaftsertrag VV				200.00		180.00
1620.4611.01	Entschädigungen vom Kanton		-1'200.00				1'200.00
1627	Regionaler Führungsstab	17'366.40		18'500.00		18'573.85	
	Netto Aufwand		17'366.40		18'500.00		18'573.85
1627.3101.01	Betriebs- + Verbrauchsmaterial					308.20	
1627.3111.01	Anschaffung Maschinen, Geräte und Fahrzeuge					7'915.00	
1627.3612.01	Entschädigung Stadt Bern, RFO	17'366.40		18'500.00		10'350.65	
2	Bildung	5'024'473.02	520'679.00	4'806'050.00	521'700.00	4'847'219.44	502'276.20
	Netto Aufwand		4'503'794.02		4'284'350.00		4'344'943.24
2110	Kindergarten	311'465.40		295'900.00	500.00	328'465.18	50.00
	Netto Aufwand		311'465.40		295'400.00		328'415.18
2110.3090.01	Weiterbildung	691.00		1'900.00			
2110.3100.01	Büromaterial	1'686.35		2'600.00		2'166.45	
2110.3103.01	Fachliteratur, Zeitschriften	152.80		200.00		99.00	
2110.3104.01	Unterrichtsmaterial	12'670.65		12'800.00		13'140.05	



Konto	Erfolgsrechnung Funktionale Gliederung ER	Rechnung 2023		Budget 2023		Rechnung 2022	
		Aufwand	Ertrag	Aufwand	Ertrag	Aufwand	Ertrag
2110.3110.01	Anschaffung Mobiliar und Geräte	3'106.50		3'100.00		7'334.33	
2110.3113.01	Anschaffung Informatik Hardware	1'232.05		1'000.00		518.85	
2110.3118.01	Anschaffung Informatik Software	316.65		100.00			
2110.3130.01	Dienstleistungen Dritter (Telefon, Porto, Gebühren)	3'002.90		3'300.00		3'028.50	
2110.3132.01	Honorare Berater und Fachexperten	2'000.00		2'500.00		2'000.00	
2110.3150.01	Unterhalt Mobiliar und Geräte	412.70		500.00		82.90	
2110.3158.01	Unterhalt Informatik Software	3'601.55		4'000.00		3'359.40	
2110.3170.01	Büropauschale KG-Leitung	1'000.00		1'000.00		1'000.00	
2110.3171.01	Beiträge an Exkursionen, Schulreisen und Lager	572.30		1'000.00		748.65	
2110.3199.01	Übrige Ausgaben in Kompetenz SL	1'693.45		1'900.00		1'832.80	
2110.3611.01	Lehrergehälter Kindergarten	279'326.50		260'000.00		293'154.25	
2110.4631.01	Kantonsbeitrag Sportfonds				500.00		50.00
2120	Primarstufe	1'325'353.94	900.00	1'257'000.00	1'000.00	1'356'063.25	1'000.00
	Netto Aufwand		1'324'453.94		1'256'000.00		1'355'063.25
2120.3020.01	Löhne UST			1'300.00			
2120.3090.01	Weiterbildung	1'728.00		3'300.00		3'840.30	
2120.3100.01	Büromaterial	628.45		1'500.00		2'098.25	
2120.3102.01	Drucksachen und Publikationen			1'000.00		896.10	
2120.3103.01	Fachliteratur, Zeitschriften	1'312.50		2'500.00		1'640.25	
2120.3104.01	Lehrmittel	74'978.29		85'000.00		74'501.45	
2120.3110.01	Anschaffung Mobiliar und Geräte	7'149.15		12'700.00		14'163.80	
2120.3111.01	Anschaffung Maschinen, Geräte und Fahrzeuge	5'307.00		8'000.00		2'938.25	
2120.3113.01	Anschaffung Informatik Hardware	13'335.10		6'500.00		19'508.50	
2120.3118.01	Anschaffung Informatik Software	425.65					
2120.3130.01	Dienstleistungen Dritter (Telefon, Porto, Gebühren)	2'894.00		3'600.00		3'028.00	
2120.3132.01	Honorare Berater und Fachexperten	5'274.85		6'000.00		9'305.20	
2120.3150.01	Unterhalt Mobiliar und Geräte	2'217.90		2'200.00		2'973.45	
2120.3151.01	Unterhalt Maschinen, Geräte und Fahrzeuge	3'600.05		3'500.00		2'975.75	
2120.3153.01	Unterhalt Informatik Hardware	314.50					
2120.3158.01	Unterhalt Informatik Software	25'481.95		26'200.00		24'953.45	
2120.3171.01	Beiträge an Exkursionen, Schulreisen und Lager	26'650.70		26'000.00		14'853.45	
2120.3199.01	Übrige Ausgaben in Kompetenz SL	3'316.55		4'100.00		3'954.05	
2120.3300.60	Planmässige Abschreibungen Mobilien	6'187.20		6'200.00		6'187.20	
2120.3320.01	Planmässige Abschreibungen Informatik	27'395.40		27'400.00		27'395.45	
2120.3611.01	Lehrergehälter Primarstufe	1'117'156.70		1'030'000.00		1'139'968.00	
2120.3612.01	Schulbeiträge and. Gemeinden UST					882.35	
2120.4631.01	Kantonsbeitrag Sportfonds		900.00		1'000.00		1'000.00
2130	Sekundarstufe I	1'062'982.12	23'409.35	1'035'500.00	17'000.00	998'540.40	10'106.00
	Netto Aufwand		1'039'572.77		1'018'500.00		988'434.40
2130.3020.01	Löhne OST			2'800.00			
2130.3090.01	Weiterbildung	13'734.15		4'200.00		3'400.45	
2130.3100.01	Büromaterial			200.00			
2130.3102.01	Drucksachen und Publikationen			400.00		800.20	
2130.3103.01	Fachliteratur, Zeitschriften	574.85		500.00		434.25	
2130.3104.01	Lehrmittel	91'708.07		86'500.00		71'834.90	
2130.3105.01	Lebensmittel Schulbetrieb HW	11'659.75		9'100.00		9'656.20	
2130.3110.01	Anschaffung Mobiliar und Geräte	37'556.95		35'300.00		5'634.30	
2130.3111.01	Anschaffung Maschinen, Geräte und Fahrzeuge	10'401.30		12'300.00		7'329.05	
2130.3113.01	Anschaffung Informatik Hardware	5'658.30		1'600.00		6'188.55	
2130.3118.01	Anschaffung Informatik Software	345.20		1'200.00		3'549.00	
2130.3130.01	Dienstleistungen Dritter (Telefon, Porto, Gebühren)	4'168.90		4'700.00		4'512.65	



Konto	Erfolgsrechnung Funktionale Gliederung ER	Rechnung 2023		Budget 2023		Rechnung 2022	
		Aufwand	Ertrag	Aufwand	Ertrag	Aufwand	Ertrag
2130.3132.01	Honorare Berater und Fachexperten	2'492.00		3'000.00		2'134.60	
2130.3150.01	Unterhalt Mobiliar und Geräte	3'050.55		3'900.00		2'823.95	
2130.3151.01	Unterhalt Maschinen, Geräte und Fahrzeuge	6'602.85		5'200.00		4'770.10	
2130.3158.01	Unterhalt Informatik Software	14'031.45		11'800.00		12'639.25	
2130.3162.01	Leasingraten Kopierer	5'106.05		5'100.00		5'575.60	
2130.3171.01	Beiträge an Exkursionen, Schulreisen und Lager	34'351.70		44'400.00		68'414.65	
2130.3199.01	Übrige Ausgaben in Kompetenz SL	4'510.95		4'000.00		4'314.15	
2130.3320.01	Planmässige Abschreibungen Informatik	27'095.95		24'800.00		26'043.10	
2130.3611.01	Lehrergehälter Sekundarstufe 1	572'648.05		520'000.00		499'126.00	
2130.3611.02	Schulbeiträge and. Kantone OST	6'374.50		6'400.00		4'500.00	
2130.3612.01	Schulbeiträge Gymnasium Quarta	200'418.60		235'000.00		242'109.00	
2130.3612.02	Schulbeiträge and. Gemeinden OST	10'492.00		13'100.00		12'750.45	
2130.4260.01	Rückerstattungen		1'387.50		1'500.00		1'706.00
2130.4612.01	Schulbeiträge and. Gemeinden OST		20'671.85		14'000.00		5'970.00
2130.4631.01	Kantonsbeitrag Sportfonds		1'350.00		1'500.00		2'430.00
2140	Musikschulen	369'712.65	720.00	360'300.00	700.00	356'995.81	720.00
	Netto Aufwand		368'992.65		359'600.00		356'275.81
2140.3010.01	Löhne Musikschule	5'365.70		3'000.00		5'555.20	
2140.3050.01	AG-Beiträge AHV/IV/EO/ALV	350.80		200.00		354.30	
2140.3052.01	AG-Beiträge Pensionskasse	417.95		300.00		471.65	
2140.3053.01	AG-Beiträge Unfallversicherung	39.05				37.15	
2140.3054.01	AG-Beiträge	81.30		100.00		82.20	
2140.3055.01	Familienausgleichskasse AG-Beiträge	12.75				13.00	
2140.3160.01	Krankentaggeldversicherung Miete Musiklokale	41'529.25		40'000.00		40'216.70	
2140.3636.01	Beitrag Musikschule Zollikofen-Bremgarten	308'313.00		299'700.00		294'929.10	
2140.3636.02	Beitrag Musikschule Konservatorium Bern	5'528.15		8'500.00		8'766.90	
2140.3636.03	Übrige Musikschulen	3'276.45		500.00		2'464.36	
2140.3637.01	Stipendien Musikschule	4'798.25		8'000.00		4'105.25	
2140.4260.01	Rückerstattungen		720.00		700.00		720.00
2170	Schulliegenschaften	1'065'190.41	45'107.35	987'550.00	38'000.00	1'005'675.20	52'192.00
	Netto Aufwand		1'020'083.06		949'550.00		953'483.20
2170.3010.01	Löhne Abwart KIGA/UST/OST	241'269.70		228'000.00		228'408.25	
2170.3010.02	Löhne Hilfspersonal KIGA/UST/OST	86'231.10		77'000.00		82'566.20	
2170.3010.09	Taggelder					-301.00	
2170.3049.01	Dienstkleider	150.00		150.00		150.00	
2170.3050.01	AG-Beiträge AHV/IV/EO/ALV	20'578.00		19'700.00		19'523.10	
2170.3052.01	AG-Beiträge Pensionskasse	22'480.10		20'400.00		23'851.15	
2170.3053.01	AG-Beiträge Unfallversicherung	2'602.90		2'400.00		2'359.05	
2170.3054.01	AG-Beiträge	4'767.95		4'900.00		4'523.75	
2170.3055.01	Familienausgleichskasse AG-Beiträge	751.15		700.00		718.90	
2170.3090.01	Krankentaggeldversicherung Weiterbildung	180.00		2'000.00			
2170.3099.01	Ferien- und Überzeitguthaben	-800.00				400.00	
2170.3101.01	Betriebs- + Verbrauchsmaterial	21'417.20		20'000.00		22'261.40	
2170.3111.01	Anschaffung Maschinen, Geräte und Fahrzeuge	16'609.00		20'000.00		5'936.40	
2170.3120.01	Ver- und Entsorgungskosten Schulliegenschaften	152'064.16		160'000.00		183'086.10	
2170.3130.01	Dienstleistungen Dritter (Telefon, Porto, Gebühren)	1'915.35		2'000.00		1'915.35	
2170.3134.01	Sachversicherungen	40'249.05		37'000.00		38'168.00	
2170.3144.01	Unterhalt KIGA Freudenreichstr.	-666.45		1'000.00			
2170.3144.02	Unterhalt KIGA + MSZB Äschenbrunnmatt	1'531.80		1'500.00		2'068.15	



Konto	Erfolgsrechnung Funktionale Gliederung ER	Rechnung 2023		Budget 2023		Rechnung 2022	
		Aufwand	Ertrag	Aufwand	Ertrag	Aufwand	Ertrag
2170.3144.03	Unterhalt KIGA Kalchacker	31'939.60		27'000.00		2'810.70	
2170.3144.04	Unterhalt Liegenschaft UST	90'078.50		69'000.00		60'787.20	
2170.3144.05	Unterhalt Liegenschaft OST	96'109.70		50'000.00		100'506.10	
2170.3151.01	Unterhalt Maschinen, Geräte und Fahrzeuge			2'000.00		596.40	
2170.3160.01	Miete TTG-Unterricht Oberstufe	32'827.80		33'000.00		24'027.80	
2170.3160.02	Miete KIGA Gemeindezentrum EG	35'940.00		36'000.00		35'940.00	
2170.3300.40	Planmässige Abschreibungen Hochbauten	144'335.80		145'800.00		139'724.20	
2170.3910.01	Verrechnete Dienstleistungen	22'628.00		28'000.00		25'648.00	
2170.4260.01	Rückerstattungen		14'266.35		7'000.00		20'751.00
2170.4470.01	Mietzinse Liegenschaften VV		24'000.00		24'000.00		24'000.00
2170.4472.01	Benützungsgebühren Schulräume		6'841.00		7'000.00		7'441.00
2180	Tagesbetreuung	614'300.70	450'542.30	600'400.00	464'500.00	602'140.35	438'208.20
	Netto Aufwand		163'758.40		135'900.00		163'932.15
2180.3010.01	Löhne Tagesschule	68'786.50		66'000.00		43'620.45	
2180.3020.01	Löhne Tagesschule	291'186.20		285'000.00		307'178.75	
2180.3050.01	AG-Beiträge AHV/IV/EO/ALV	22'034.10		22'600.00		21'818.00	
2180.3052.01	AG-Beiträge Pensionskasse	20'824.60		19'000.00		24'005.60	
2180.3053.01	AG-Beiträge Unfallversicherung	2'448.85		2'300.00		2'210.90	
2180.3054.01	AG-Beiträge Familienausgleichskasse	5'113.50		5'600.00		5'064.05	
2180.3055.01	AG-Beiträge Krankentaggeldversicherung	782.85		800.00		759.90	
2180.3090.01	Weiterbildung	1'147.30		2'800.00		720.00	
2180.3099.01	Ferien- und Überzeitguthaben	4'500.00				-900.00	
2180.3100.01	Büromaterial	936.30		1'100.00		1'076.90	
2180.3101.01	Betriebs- + Verbrauchsmaterial	5'028.75		3'500.00		3'233.20	
2180.3104.01	Lehrmittel	1'233.30		1'300.00		1'516.80	
2180.3105.01	Verpflegungskosten	92'029.05		87'000.00		91'201.90	
2180.3110.01	Anschaffung Mobiliar und Geräte	3'206.85		2'200.00		3'055.90	
2180.3113.01	Anschaffung Informatik Hardware	704.00		2'100.00		2'575.85	
2180.3120.01	Ver- und Entsorgungskosten Tagesschule	6'674.50		7'000.00		6'324.15	
2180.3130.01	Dienstleistungen Dritter (Telefon, Porto, Gebühren)	4'604.95		4'200.00		4'076.95	
2180.3144.01	Unterhalt Liegenschaft Tagesschule	1'198.20		2'000.00		621.00	
2180.3151.01	Unterhalt Maschinen, Geräte und Fahrzeuge	284.10		2'000.00		331.65	
2180.3158.01	Unterhalt Informatik Software			1'000.00		180.00	
2180.3160.01	Miete Tagesschule	4'680.00		6'800.00		5'820.00	
2180.3171.01	Beiträge an Exkursionen, Schulreisen und Lager	1'961.20		2'000.00		2'803.90	
2180.3199.01	Übrige Ausgaben in Kompetenz SL	1'513.15		1'500.00		1'073.10	
2180.3611.01	Lohnkosten Rückerstattung Kanton	4'926.45		5'000.00		5'979.40	
2180.3635.01	Mitgliederbeiträge und Verbandsabgaben	360.00		200.00		192.00	
2180.3910.01	Verrechnete Dienstleistungen	14'736.00		14'000.00		14'200.00	
2180.3940.01	Verrechnete Zinsen Tagesschule Freudenreichstr. 1	16'000.00		16'000.00		16'000.00	
2180.3950.01	Verrechnete Abschreibungen Tagesschule Freudenreichstr. 1	37'400.00		37'400.00		37'400.00	
2180.4240.01	Elternbeiträge Betreuung		226'604.60		280'000.00		241'029.20
2180.4240.02	Elternbeiträge Ferienbetreuung		5'637.65		10'000.00		9'641.75
2180.4240.03	Administrationsgebühren		500.00		500.00		100.00
2180.4250.01	Elterngelbühren Verpflegung & Mittagessen Personal		89'389.00		84'000.00		83'561.25
2180.4260.01	Rückerstattungen		120.00				
2180.4610.01	Entschädigung vom Bund		610.05				
2180.4631.01	Kantonsbeitrag BKD		127'681.00		90'000.00		103'876.00
2190	Schulleitung und Schulverwaltung	159'856.80		155'900.00		105'224.55	



Konto	Erfolgsrechnung Funktionale Gliederung ER	Rechnung 2023		Budget 2023		Rechnung 2022	
		Aufwand	Ertrag	Aufwand	Ertrag	Aufwand	Ertrag
	Netto Aufwand		159'856.80		155'900.00		105'224.55
2190.3000.01	Sitzungsgelder Schulleitungen	200.00					
2190.3000.02	Sitzungsgelder Präventionsgruppe			300.00			
2190.3010.01	Löhne Schulsekretariat	15'836.40		79'000.00		52'941.10	
2190.3010.02	Löhne Study Island	5'846.55				1'825.20	
2190.3050.01	AG-Beiträge AHV/IV/EO/ALV	1'286.35		5'100.00		3'427.50	
2190.3052.01	AG-Beiträge Pensionskasse			6'600.00		3'106.00	
2190.3053.01	AG-Beiträge Unfallversicherung	10.50		500.00		354.15	
2190.3054.01	AG-Beiträge Familienausgleichskasse	298.05		1'300.00		794.15	
2190.3055.01	AG-Beiträge Krankentaggeldversicherung			200.00		122.70	
2190.3090.01	Weiterbildung	969.30		1'000.00		980.10	
2190.3099.01	Ferien- und Überzeitguthaben					-2'900.00	
2190.3103.01	Fachliteratur, Zeitschriften	37.00		500.00		215.20	
2190.3110.01	Anschaffung Mobililar und Geräte					64.60	
2190.3130.01	Dienstleistungen Dritter (Telefon, Porto, Gebühren)	120.00		1'000.00		250.65	
2190.3132.01	Honorare Berater und Fachexperten	16'270.20		13'000.00			
2190.3134.01	Sachversicherungen	11.90		100.00		40.00	
2190.3158.01	Unterhalt Informatik Software	7'679.00		9'000.00			
2190.3611.01	Lohnkosten Rückerstattung Kanton	45'146.70		35'000.00		12'282.70	
2190.3612.02	Schulbeiträge Hochbegabtenförderung Stadt Bern	2'832.35		3'000.00		2'758.00	
2190.3637.01	Beiträge an Lagerkosten	112.50		300.00		162.50	
2190.3910.01	Verrechnete Dienstleistungen	63'200.00				28'800.00	
2195	Schülertransporte	7'540.00		8'000.00		7'866.40	
	Netto Aufwand		7'540.00		8'000.00		7'866.40
2195.3637.01	Beiträge an Schülertransporte	7'540.00		8'000.00		7'866.40	
2196	Elternmitarbeit	1'650.00		1'700.00		1'650.00	
	Netto Aufwand		1'650.00		1'700.00		1'650.00
2196.3635.01	Beitrag Elternforum	1'650.00		1'700.00		1'650.00	
2197	Schulsozialdienst	87'101.45		82'800.00		70'889.50	
	Netto Aufwand		87'101.45		82'800.00		70'889.50
2197.3612.01	Entschädigung EWG Wohlen, Schulsozialarbeit	87'101.45		82'800.00		70'889.50	
2910	Verwaltung	14'999.55		16'500.00		9'371.80	
	Netto Aufwand		14'999.55		16'500.00		9'371.80
2910.3000.01	Löhne + Sitzungsgelder Bildungskommission	8'154.50		7'000.00		5'050.00	
2910.3050.01	AG-Beiträge AHV/IV/EO/ALV	144.05					
2910.3054.01	AG-Beiträge Familienausgleichskasse	33.35					
2910.3090.01	Weiterbildung			500.00		500.00	
2910.3170.01	Schlussessen	4'560.50		6'500.00		3'427.60	
2910.3199.01	Bildungskommission + Lehrer Freier Bildungskommissionskredit	2'107.15		2'500.00		394.20	
2991	Erwachsenenbildung	4'320.00		4'500.00		4'337.00	
	Netto Aufwand		4'320.00		4'500.00		4'337.00
2991.3634.01	Beitrag Volkshochschule	4'320.00		4'500.00		4'337.00	
3	Kultur, Sport und Freizeit, Kirche	601'065.09	93'982.90	600'700.00	87'100.00	538'200.65	90'983.70
	Netto Aufwand		507'082.19		513'600.00		447'216.95
3210	Bibliotheken	106'600.00		106'600.00		84'434.85	
	Netto Aufwand		106'600.00		106'600.00		84'434.85
3210.3635.01	Beitrag Stiftung Kornhausbibliotheken	106'600.00		106'600.00		84'434.85	



Konto	Erfolgsrechnung Funktionale Gliederung ER	Rechnung 2023		Budget 2023		Rechnung 2022	
		Aufwand	Ertrag	Aufwand	Ertrag	Aufwand	Ertrag
3220	Konzert und Theater	6'680.74		5'800.00		10'074.75	
	Netto Aufwand		6'680.74		5'800.00		10'074.75
3220.3120.01	Ver- und Entsorgungskosten	2'680.74		3'800.00		6'074.75	
	Übungslokal Dorfmusik						
3220.3635.01	Beitrag Dorfmusik Bremgarten	2'000.00		2'000.00		2'000.00	
3220.3635.03	Beitrag SASA&DU	2'000.00				2'000.00	
3290	Übrige Kultur	129'694.55		130'600.00	1'000.00	132'902.00	368.50
	Netto Aufwand		129'694.55		129'600.00		132'533.50
3290.3130.01	Neuzuzügeranlass	43.85		1'500.00		145.65	
3290.3134.01	Sachversicherungen			100.00			
3290.3634.01	Beitrag Regionalkonferenz Bern-Mittelland	110'491.55		110'000.00		107'956.20	
3290.3635.01	Beitrag Pro Bremgarten	4'000.00		4'000.00		4'000.00	
3290.3635.03	Beiträge gemäss Kulturkonzept	12'709.15		15'000.00		20'800.15	
3290.3635.04	Beitrag Frauenverein	2'450.00					
3290.4260.01	Rückerstattungen				1'000.00		368.50
3320	Massenmedien	38'146.75		40'800.00		26'435.10	
	Netto Aufwand		38'146.75		40'800.00		26'435.10
3320.3102.02	Publikationskosten Anzeiger Region Bern	27'346.75		30'000.00		15'635.10	
3320.3635.01	Beitrag Dorfzeitung Dr Wecker	10'800.00		10'800.00		10'800.00	
3410	Sport	133'065.15	20'807.60	125'700.00	22'800.00	136'570.10	21'068.50
	Netto Aufwand		112'257.55		102'900.00		115'501.60
3410.3010.01	Löhne Sportplatz	53'422.30		50'000.00		52'678.70	
3410.3010.02	Löhne Hilfspersonal Sportplatz			2'000.00			
3410.3049.01	Dienstkleider	300.00		300.00		300.00	
3410.3050.01	AG-Beiträge AHV/IV/EO/ALV	3'352.85		3'400.00		3'305.20	
3410.3052.01	AG-Beiträge Pensionskasse	5'094.60		5'000.00		5'043.60	
3410.3053.01	AG-Beiträge Unfallversicherung	373.60		300.00		341.50	
3410.3054.01	AG-Beiträge Familienausgleichskasse	776.65		800.00		766.05	
3410.3055.01	AG-Beiträge Krankentaggeldversicherung	121.75		100.00		119.85	
3410.3090.01	Weiterbildung			2'000.00			
3410.3101.01	Betriebs- + Verbrauchsmaterial	8'980.50		10'000.00		9'399.95	
3410.3111.01	Anschaffung Maschinen, Geräte und Fahrzeuge	998.00		1'000.00		1'179.30	
3410.3120.01	Ver- und Entsorgungskosten Sportanlagen	9'831.75		10'000.00		8'138.20	
3410.3130.01	Dienstleistungen Dritter (Telefon, Porto, Gebühren)	847.40		600.00		828.00	
3410.3134.01	Sachversicherungen	2'265.20		2'000.00		2'148.25	
3410.3140.01	Unterhalt Sportanlagen	8'386.55		8'000.00		13'765.10	
3410.3144.01	Unterhalt Garderobengebäude	4'129.85		2'000.00		3'214.00	
3410.3151.01	Unterhalt Maschinen, Geräte und Fahrzeuge	3'729.35		2'000.00		2'807.60	
3410.3300.30	Planmässige Abschreibungen übrige Tiefbauten	2'974.80		3'000.00		2'974.80	
3410.3635.01	Beiträge an Sportvereine	18'000.00		18'200.00		18'000.00	
3410.3635.02	Beitrag FC Goldstern für Schneefräse			1'000.00			
3410.3910.01	Verrechnete Dienstleistungen	9'480.00		4'000.00		11'560.00	
3410.4240.01	Benützungsgebühren		12'443.00		15'000.00		12'388.00
3410.4260.01	Rückerstattungen		2'763.60		2'000.00		2'859.50
3410.4470.01	Mietzinse Liegenschaften VV		5'311.00		5'300.00		5'311.00
3410.4631.01	Kantonsbeitrag Sportfonds		290.00		500.00		510.00
3411	3047 bewegt	15'241.10	3'090.00	15'200.00	800.00	19'343.40	2'995.00
	Netto Aufwand		12'151.10		14'400.00		16'348.40
3411.3010.01	Entschädigung SportkoordinatorIn	10'575.00		12'500.00		15'050.00	
3411.3050.01	AG-Beiträge AHV/IV/EO/ALV	-0.05					
3411.3053.01	AG-Beiträge Unfallversicherung	18.80				30.10	
3411.3054.01	AG-Beiträge Familienausgleichskasse	-0.05					
3411.3199.01	Projektkosten	4'647.40		2'700.00		4'263.30	



Konto	Erfolgsrechnung Funktionale Gliederung ER	Rechnung 2023		Budget 2023		Rechnung 2022	
		Aufwand	Ertrag	Aufwand	Ertrag	Aufwand	Ertrag
3411.4260.01	Rückerstattungen		3'090.00		800.00		2'995.00
3415	Bootshafen	4'200.00	4'600.00	4'700.00	5'000.00	4'200.00	5'200.00
	Netto Ertrag	400.00		300.00		1'000.00	
3415.3142.01	Unterhalt Bootsanbindeplätze			500.00			
3415.3631.01	Bootsanbindeplätze Abgabe an Kanton	4'200.00		4'200.00		4'200.00	
3415.4240.01	Bootsanbindeplätze Einnahmen		4'600.00		5'000.00		5'200.00
3420	Freizeit	125'120.00	64'735.30	135'650.00	54'500.00	120'698.45	61'351.70
	Netto Aufwand		60'384.70		81'150.00		59'346.75
3420.3010.01	Löhne Grünanlagen	74'121.50		73'000.00		71'981.40	
3420.3049.01	Dienstkleider	1'071.35		1'900.00		314.90	
3420.3050.01	AG-Beiträge AHV/IV/EO/ALV	4'725.00		4'700.00		4'605.65	
3420.3052.01	AG-Beiträge Pensionskasse	5'202.60		4'600.00		4'582.20	
3420.3053.01	AG-Beiträge Unfallversicherung	1'306.85		1'700.00		1'324.55	
3420.3054.01	AG-Beiträge Familienausgleichskasse	1'094.75		1'200.00		1'067.10	
3420.3055.01	AG-Beiträge Krankentaggeldversicherung	171.65		200.00		167.40	
3420.3090.01	Weiterbildung			2'000.00		1'420.00	
3420.3099.01	Ferien- und Überzeitguthaben	100.00				-1'000.00	
3420.3101.01	Betriebs- + Verbrauchsmaterial	900.40		1'000.00		958.80	
3420.3111.01	Anschaffung Maschinen, Geräte und Fahrzeuge			1'000.00		23'300.00	
3420.3120.01	Ver- und Entsorgungskosten Freizeitanlagen	286.70		1'000.00		916.45	
3420.3130.01	Dienstleistungen Dritter (Telefon, Porto, Gebühren)	240.00		250.00		240.00	
3420.3134.01	Sachversicherungen	1'190.25		1'200.00		1'254.70	
3420.3137.01	Steuern und Abgaben	954.65		800.00		868.00	
3420.3140.01	Unterhalt Grünanlagen	3'950.80		5'000.00		553.00	
3420.3144.01	Unterhalt Ludothek	1'695.95		1'000.00		1'627.25	
3420.3149.01	Unterhalt Spielplätze + Ruhebänke	1'975.80		3'000.00		616.55	
3420.3151.01	Unterhalt Maschinen, Geräte und Fahrzeuge	2'911.40		3'000.00		856.55	
3420.3161.01	Miete Maschinen und Geräte			500.00			
3420.3199.01	Unterhalt + Betrieb Tierpärkli	2'417.05		500.00		175.95	
3420.3300.30	Planmässige Abschreibungen übrige Tiefbauten	12'316.30		19'100.00			
3420.3612.01	Jahresbeitrag Zeitschrift "Fäger"	3'619.00		3'700.00			
3420.3635.01	Beitrag Wanderwege	868.00		900.00		868.00	
3420.3635.02	Beitrag Ludothek-Verein	4'000.00		4'000.00		4'000.00	
3420.3910.01	Verrechnete Dienstleistungen			400.00			
3420.4260.01	Rückerstattungen		5'329.30		1'000.00		3'785.70
3420.4470.01	Vermietung öffentliche Plätze		5'630.00		7'500.00		7'130.00
3420.4910.01	Verrechnete Dienstleistungen		53'776.00		46'000.00		50'436.00
3421	Pavillon Zentrum	42'316.80	750.00	35'650.00	3'000.00	3'542.00	
	Netto Aufwand		41'566.80		32'650.00		3'542.00
3421.3010.01	Entschädigung ZentrumskoordinatorIn	11'080.00		10'000.00			
3421.3050.01	AG-Beiträge AHV/IV/EO/ALV	717.30		650.00			
3421.3053.01	AG-Beiträge Unfallversicherung	19.80		50.00			
3421.3054.01	AG-Beiträge Familienausgleichskasse	166.20		150.00			
3421.3101.01	Betriebs- + Verbrauchsmaterial	207.80		2'000.00			
3421.3110.01	Anschaffung Mobiliar und Geräte			500.00			
3421.3111.02	Anschaffung Maschinen, Geräte und Fahrzeuge			500.00			
3421.3120.01	Ver- und Entsorgungskosten Pavillon	142.00		2'000.00			
3421.3130.01	Dienstleistungen Dritter (Telefon, Porto, Gebühren)			500.00			
3421.3132.01	Honorare Berater und Fachexperten	5'560.75					
3421.3134.01	Sachversicherungen	213.70					



Konto	Erfolgsrechnung Funktionale Gliederung ER	Rechnung 2023		Budget 2023		Rechnung 2022	
		Aufwand	Ertrag	Aufwand	Ertrag	Aufwand	Ertrag
3421.3144.01	Unterhalt Pavillon			500.00			
3421.3150.02	Unterhalt Mobiliar und Geräte			100.00			
3421.3151.01	Unterhalt Maschinen, Geräte und Fahrzeuge			100.00			
3421.3300.40	Planmässige Abschreibungen Hochbauten	24'209.25		18'600.00			
3421.3612.01	Jahresbeitrag Zeitschrift "Fäger"					3'542.00	
3421.4260.01	Rückerstattungen				1'000.00		
3421.4472.01	Benützungsgebühren		750.00		2'000.00		
4	Gesundheit	25'416.60	2'882.90	34'200.00	2'000.00	26'604.65	3'018.10
	Netto Aufwand		22'533.70		32'200.00		23'586.55
4320	Krankheitsbekämpfung, übrige	1'000.00		2'000.00		225.75	
	Netto Aufwand		1'000.00		2'000.00		225.75
4320.3130.01	Gesundheitsprävention	1'000.00		2'000.00		225.75	
4330	Schulgesundheitsdienst	5'860.60		11'300.00		4'404.40	
	Netto Aufwand		5'860.60		11'300.00		4'404.40
4330.3106.01	Sanitätsmaterial KIGA, UST + OST	1'370.60		1'300.00		1'099.40	
4330.3132.01	Läuse-Kontrollen			6'000.00			
4330.3136.01	Untersuchungen Schularzt	4'490.00		4'000.00		3'305.00	
4331	Schulzahnpflege	15'710.35		16'900.00		16'993.50	
	Netto Aufwand		15'710.35		16'900.00		16'993.50
4331.3010.01	Löhne Schulzahnpflege	917.10		2'200.00		3'042.00	
4331.3050.01	AG-Beiträge AHV/IV/EO/ALV					196.95	
4331.3053.01	AG-Beiträge Unfallversicherung	1.65				6.15	
4331.3054.01	AG-Beiträge Familienausgleichskasse					45.65	
4331.3101.01	Verbrauchsmaterial Schulzahnpflege	918.70		200.00		879.50	
4331.3136.02	Untersuchungen Schulzahnpflege	13'872.90		13'000.00		12'823.25	
4331.3637.02	Beiträge an anomale Behandlungskosten			1'500.00			
4340	Lebensmittelkontrolle	2'845.65	2'882.90	4'000.00	2'000.00	4'981.00	3'018.10
	Netto Aufwand				2'000.00		1'962.90
	Netto Ertrag	37.25					
4340.3000.01	Entschädigung Pilzkontrolle	2'675.00		3'500.00		4'779.00	
4340.3170.01	Spesen Pilzkontrolle	170.65		500.00		202.00	
4340.4612.01	Rückvergütung Pilzkontrolle		2'882.90		2'000.00		3'018.10
5	Soziale Sicherheit	5'826'100.65	1'108'420.11	4'999'950.00	1'109'000.00	7'081'926.55	1'017'945.42
	Netto Aufwand		4'717'680.54		3'890'950.00		6'063'981.13
5310	Alters- und Hinterlassenenversicherung AHV	48'592.10	7'811.00	46'650.00	7'000.00	42'146.50	7'729.00
	Netto Aufwand		40'781.10		39'650.00		34'417.50
5310.3010.01	Löhne AHV-Zweigstelle	39'765.20		40'000.00		38'979.30	
5310.3050.01	AG-Beiträge AHV/IV/EO/ALV	2'533.15		2'600.00		2'482.35	
5310.3052.01	AG-Beiträge Pensionskasse	3'381.60		2'900.00		2'869.80	
5310.3053.01	AG-Beiträge Unfallversicherung	282.35		300.00		256.20	
5310.3054.01	AG-Beiträge Familienausgleichskasse	587.00		600.00		575.20	
5310.3055.01	AG-Beiträge Krankentaggeldversicherung	91.65		100.00		90.20	
5310.3099.01	Ferien- und Überzeitguthaben	1'700.00				-3'300.00	
5310.3103.01	Drucksachen	221.40		100.00		164.00	
5310.3134.01	Sachversicherungen	29.75		50.00		29.45	
5310.4611.01	RV Kanton an Verwaltungskost.		7'811.00		7'000.00		7'729.00
5320	Ergänzungsleistungen AHV/IV	1'971'859.00		1'050'000.00		1'008'698.00	
	Netto Aufwand		1'971'859.00		1'050'000.00		1'008'698.00
5320.3631.01	Sozialversicherung EL	1'971'859.00		1'050'000.00		1'008'698.00	



Konto	Erfolgsrechnung Funktionale Gliederung ER	Rechnung 2023		Budget 2023		Rechnung 2022	
		Aufwand	Ertrag	Aufwand	Ertrag	Aufwand	Ertrag
5340	Wohnen im Alter		39'781.50		40'000.00		39'781.50
	Netto Ertrag	39'781.50		40'000.00		39'781.50	
5340.4470.01	Baurechtszins Chutzenstrasse 3		39'781.50		40'000.00		39'781.50
5350	Leistungen an das Alter	97'619.00	40'000.00	119'200.00	44'500.00	38'162.55	
	Netto Aufwand		57'619.00		74'700.00		38'162.55
5350.3000.01	Sitzungsgelder FABre	1'904.20		5'000.00		2'314.40	
5350.3010.01	Löhne FABre	4'970.60		5'000.00		4'872.50	
5350.3010.02	Löhne Beratungsstelle Alter	49'891.10		53'000.00			
5350.3050.01	AG-Beiträge AHV/IV/EO/ALV	3'494.65		3'700.00		309.95	
5350.3052.01	AG-Beiträge Pensionskasse	4'508.35		2'800.00		358.20	
5350.3053.01	AG-Beiträge Unfallversicherung	389.25		400.00		32.10	
5350.3054.01	AG-Beiträge Familienausgleichskasse	809.45		900.00		71.95	
5350.3055.01	AG-Beiträge Krankentaggeldversicherung	127.00		100.00		11.15	
5350.3090.01	Weiterbildung	160.00					
5350.3099.01	Ferien- und Überzeitguthaben	1'200.00					
5350.3110.01	Anschaffung Mobiliar und Geräte	942.40		10'000.00			
5350.3130.01	Umsetzung Altersleitbild	8'700.65		4'800.00		1'957.00	
5350.3132.01	Honorare Berater und Fachexperten			4'800.00			
5350.3612.01	Entschädigung EWG Wohnen, Regionale Fachstelle Alter	20'521.35		20'700.00		28'235.30	
5350.3637.01	Altersweihnacht + Seniorenessen			8'000.00			
5350.4636.01	Beiträge Altersweihnacht + Seniorenessen				4'500.00		
5350.4636.02	Beiträge Fachstelle Alter		40'000.00		40'000.00		
5410	Familienzulagen	39'421.00		22'000.00		20'833.00	
	Netto Aufwand		39'421.00		22'000.00		20'833.00
5410.3631.01	Familienzulagen Nichterwerbstätige	39'421.00		22'000.00		20'833.00	
5444	Offene Kinder- und Jugendarbeit	61'313.75	180.00	62'900.00		53'183.60	
	Netto Aufwand		61'133.75		62'900.00		53'183.60
5444.3010.01	Löhne Jugendarbeit	4'736.50		3'000.00		3'378.50	
5444.3050.01	AG-Beiträge AHV/IV/EO/ALV	306.50		200.00		218.60	
5444.3053.01	AG-Beiträge Unfallversicherung	8.40				6.80	
5444.3054.01	AG-Beiträge Familienausgleichskasse	71.15				50.70	
5444.3110.01	Anschaffung Mobiliar und Geräte	1'597.90		1'800.00		4'703.30	
5444.3111.01	Anschaffung Maschinen, Geräte und Fahrzeuge	31.50		300.00		299.90	
5444.3113.01	Anschaffung Informatik Hardware			300.00		79.90	
5444.3118.01	Anschaffung Informatik Software			300.00			
5444.3120.01	Ver- und Entsorgungskosten Jugendhaus	1'536.10		2'000.00		1'038.10	
5444.3130.01	Verwaltungsaufwand Jugendarbeit	3'416.50		3'000.00		3'199.15	
5444.3130.02	Aktivitäten Jugendarbeit	8'362.00		9'000.00		6'556.85	
5444.3144.01	Unterhalt Jugendhaus	2'406.90		5'000.00		519.10	
5444.3612.01	Entschädigung EWG Wohnen, Regionale Jugendarbeit	38'840.30		38'000.00		33'132.70	
5444.4260.01	Rückerstattungen		180.00				
5450	Leistungen an Familien allgemein	286'561.80	238'055.21	353'400.00	270'000.00	312'855.60	244'132.67
	Netto Aufwand		48'506.59		83'400.00		68'722.93
5450.3612.01	Entschädigung EWG Wohnen, Fachstelle Kind und Familie	6'933.95		7'400.00		9'125.65	
5450.3635.01	Beiträge an Frühe Förderung "Hausbesuche plus"			6'000.00			
5450.3637.01	Beiträge an private Haushalte	279'627.85		340'000.00		303'729.95	
5450.4610.01	Entschädigung vom Bund		13'872.90				
5450.4611.01	Entschädigungen vom Kanton		224'182.31		270'000.00		244'132.67



Konto	Erfolgsrechnung Funktionale Gliederung ER	Rechnung 2023		Budget 2023		Rechnung 2022	
		Aufwand	Ertrag	Aufwand	Ertrag	Aufwand	Ertrag
5451	Kinderkrippen und Kinderhorte	782'592.40	782'592.40	747'500.00	747'500.00	782'896.70	726'302.25
	Netto Aufwand						56'594.45
5451.3010.01	Löhne Kindertagesstätte	526'219.50		490'000.00		474'277.80	
5451.3010.09	Taggelder	-615.50				-2'963.00	
5451.3050.01	AG-Beiträge AHV/IV/EO/ALV	32'284.20		31'400.00		28'800.40	
5451.3052.01	AG-Beiträge Pensionskasse	34'623.50		29'200.00		28'786.70	
5451.3053.01	AG-Beiträge Unfallversicherung	3'968.20		3'400.00		3'296.35	
5451.3054.01	AG-Beiträge Familienausgleichskasse	7'479.70		7'800.00		6'672.85	
5451.3055.01	AG-Beiträge Krankentaggeldversicherung	1'315.50		1'200.00		1'184.55	
5451.3090.01	Weiterbildung	7'867.00		7'500.00		3'744.50	
5451.3099.01	Ferien- und Überzeitguthaben	2'700.00				2'700.00	
5451.3100.01	Büromaterial	2'357.75		2'000.00		2'140.05	
5451.3101.01	Haushaltsartikel / Pflegematerial	5'917.80		7'000.00		5'742.65	
5451.3102.01	Drucksachen und Publikationen	2'506.90		500.00		642.55	
5451.3104.01	Spiele/Bastelmaterial	1'388.75		2'000.00		1'740.25	
5451.3105.01	Verpflegungskosten	52'736.60		52'000.00		47'009.15	
5451.3110.01	Anschaffung Mobiliar und Geräte	1'353.70		1'500.00		112.40	
5451.3113.01	Anschaffung Informatik Hardware	1'196.90		1'000.00		255.25	
5451.3130.01	Dienstleistungen Dritter (Telefon, Porto, Gebühren)	2'022.20		2'000.00		1'777.30	
5451.3134.01	Sachversicherungen	531.05		500.00		497.90	
5451.3151.01	Unterhalt Maschinen, Geräte und Fahrzeuge					469.10	
5451.3160.01	Miete Kita	57'192.00		58'000.00		57'659.25	
5451.3199.01	Diverse Ausgaben Kinder / Ausflüge	327.25		800.00		550.95	
5451.3199.02	Diverse Ausgaben Betrieb	4'971.10		6'000.00		6'432.75	
5451.3635.01	Verbandsabgaben	1'338.50		1'000.00		1'106.00	
5451.3893.01	Einlagen in Vorfinanzierungen des EK			9'200.00		78'511.20	
5451.3910.01	Verrechnete Dienstleistungen	25'840.00		26'400.00		24'680.00	
5451.3950.01	Verr. Abschreibungen KiTa "Stärnschnuppe" (HRM1)	7'069.80		7'100.00		7'069.80	
5451.4240.01	Elternbeiträge Betreuung		457'277.70		440'000.00		454'636.10
5451.4240.02	Aufnahmegebühren				1'500.00		750.00
5451.4250.01	Elterngebühren Verpflegung & Mittagessen Personal		52'904.00		56'000.00		53'502.25
5451.4612.01	Entschädigung von Gemeinden (Betreuungsgutscheine)		200'292.30		250'000.00		217'413.90
5451.4893.01	Entnahmen aus Vorfinanzierungen des EK		72'118.40				
5590	Arbeitslosigkeit	5'988.20		6'300.00		6'017.35	
	Netto Aufwand		5'988.20		6'300.00		6'017.35
5590.3612.01	Entschädigung EWG Wohlen, Regionale Fachstelle Arbeit	5'988.20		6'300.00		6'017.35	
5790	Sozialhilfe	8'269.20		8'500.00		8'905.20	
	Netto Aufwand		8'269.20		8'500.00		8'905.20
5790.3635.01	Verschiedene Beiträge	8'269.20		8'500.00		8'905.20	
5796	Regionaler Sozialdienst	116'979.05		118'500.00		90'264.45	
	Netto Aufwand		116'979.05		118'500.00		90'264.45
5796.3612.01	Entschädigung EWG Wohlen, Soziale Dienste	116'979.05		118'500.00		90'264.45	
5799	Lastenausgleich Soziales	2'376'905.15		2'435'000.00		4'687'963.60	
	Netto Aufwand		2'376'905.15		2'435'000.00		4'687'963.60
5799.3611.01	Lastenausgleich Sozialhilfe	2'376'905.15		2'435'000.00		4'687'963.60	
5920	Hilfsaktionen im Inland	10'000.00		10'000.00		10'000.00	
	Netto Aufwand		10'000.00		10'000.00		10'000.00
5920.3635.01	Hilfsaktionen Inland	10'000.00		10'000.00		10'000.00	
5930	Hilfsaktionen im Ausland	20'000.00		20'000.00		20'000.00	
	Netto Aufwand		20'000.00		20'000.00		20'000.00



Konto	Erfolgsrechnung Funktionale Gliederung ER	Rechnung 2023		Budget 2023		Rechnung 2022	
		Aufwand	Ertrag	Aufwand	Ertrag	Aufwand	Ertrag
5930.3638.01	Hilfsaktionen im Ausland	20'000.00		20'000.00		20'000.00	
6	Verkehr und Nachrichtenübermittlung	1'389'962.00	96'365.85	1'496'150.00	107'200.00	1'337'384.15	134'299.35
	Netto Aufwand		1'293'596.15		1'388'950.00		1'203'084.80
6150	Gemeindestrassen	609'258.25	92'975.15	694'900.00	104'200.00	603'796.40	101'844.75
	Netto Aufwand		516'283.10		590'700.00		501'951.65
6150.3010.01	Löhne Gemeindegemeister	289'380.80		290'000.00		298'494.50	
6150.3010.09	Taggelder					-2'262.40	
6150.3049.01	Dienstkleider	4'401.25		3'800.00		3'927.95	
6150.3050.01	AG-Beiträge AHV/IV/EO/ALV	18'495.65		18'700.00		19'263.80	
6150.3050.09	Taggelder					-144.80	
6150.3052.01	AG-Beiträge Pensionskasse	24'463.80		24'100.00		22'687.35	
6150.3053.01	AG-Beiträge Unfallversicherung	5'222.50		6'900.00		5'583.20	
6150.3054.01	AG-Beiträge Familienausgleichskasse	4'285.20		4'600.00		4'463.50	
6150.3055.01	AG-Beiträge Krankentaggeldversicherung	689.40		700.00		720.70	
6150.3090.01	Weiterbildung	4'699.40		3'000.00		2'996.20	
6150.3099.01	Ferien- und Überzeitguthaben	4'700.00				-3'300.00	
6150.3101.01	Beleuchtungsmaterial	170.15		300.00		19.90	
6150.3101.02	Streusalz + Splitter	5'964.35		10'000.00		6'391.15	
6150.3101.03	Strassentafeln + -signale	1'908.95		4'000.00		3'543.70	
6150.3101.04	Unterhaltsmaterial Reckweg + Naturstrassen	4'782.35		4'500.00		5'715.90	
6150.3101.05	Betriebsstoffe, Benzin, Diesel, Öl, Gas	17'028.75		17'000.00		16'829.80	
6150.3111.01	Anschaffung Maschinen, Geräte und Fahrzeuge	778.65		2'000.00		1'529.10	
6150.3120.01	Strom öffentliche Beleuchtung	12'863.85		16'000.00		14'368.45	
6150.3130.01	Transport- und Deponiegebühren Muldegut	18'078.55		20'000.00		19'414.35	
6150.3130.02	Dienstleistungen Dritter (Telefon, Porto, Gebühren)	336.00		500.00		336.00	
6150.3132.01	Honorare Berater und Fachexperten	428.10		4'000.00		490.05	
6150.3134.01	Sachversicherungen	7'098.05		8'000.00		7'660.00	
6150.3137.01	Steuern und Abgaben	5'448.40		5'500.00		5'448.40	
6150.3141.01	Unterhalt Gemeindestrassen	34'788.10		78'000.00		47'206.90	
6150.3141.02	Unterhalt Öffentliche Beleuchtung + Fahnen	12'054.50		26'900.00		11'969.55	
6150.3151.01	Unterhalt Maschinen, Geräte und Fahrzeuge	35'165.80		30'000.00		21'957.20	
6150.3158.01	Unterhalt Informatik Software			1'200.00			
6150.3161.01	Miete Maschinen und Geräte	406.55		1'500.00		179.55	
6150.3170.01	Spesen Werkhof	84.70		200.00		136.50	
6150.3300.10	Planmässige Abschreibungen Strassen/Verkehrswege	76'605.45		91'100.00		71'288.85	
6150.3300.60	Planmässige Abschreibungen Mobilien	16'013.00		16'000.00		16'013.05	
6150.3910.01	Verrechnete Dienstleistungen	2'916.00		6'400.00		868.00	
6150.4240.01	Erlös aus ausgeführten Arbeiten		7'783.00		11'000.00		11'607.45
6150.4260.01	Rückerstattungen		357.85		500.00		3.60
6150.4612.01	Verrechnete Dienstleistungen SF		35'380.00		44'500.00		38'260.00
6150.4631.01	Kantonsbeitrag Uferwege + Freiflächen		1'228.75		1'200.00		1'228.75
6150.4631.02	Kantonsbeitrag Öffentliche Beleuchtung		5'585.55		5'000.00		5'064.95
6150.4910.01	Verrechnete Dienstleistungen		42'640.00		42'000.00		45'680.00
6191	Werkhof	59'200.85	3'390.70	63'500.00	3'000.00	61'898.85	6'485.00
	Netto Aufwand		55'810.15		60'500.00		55'413.85
6191.3101.01	Verbrauchsmaterial	5'885.55		9'000.00		6'800.10	
6191.3111.01	Anschaffung Maschinen, Geräte und Fahrzeuge	5'763.75		6'000.00		4'018.20	
6191.3120.01	Ver- und Entsorgungskosten Werkhof	7'286.95		7'500.00		5'811.00	



Konto	Erfolgsrechnung Funktionale Gliederung ER	Rechnung 2023		Budget 2023		Rechnung 2022	
		Aufwand	Ertrag	Aufwand	Ertrag	Aufwand	Ertrag
6191.3130.01	Dienstleistungen Dritter (Telefon, Porto, Gebühren)	1'600.00		1'500.00		1'457.95	
6191.3144.01	Unterhalt Werkhof + Depotplatz	2'144.60		2'500.00		7'291.60	
6191.3160.01	Miete Werkhof	36'520.00		37'000.00		36'520.00	
6191.4260.01	Rückerstattungen		3'390.70		3'000.00		6'485.00
6230	Agglomerationsverkehr	14'000.00		14'000.00		14'000.00	
	Netto Aufwand		14'000.00		14'000.00		14'000.00
6230.3635.01	Beitrag Fähre Zehndermätteli	14'000.00		14'000.00		14'000.00	
6290	Öffentlicher Verkehr	34'576.90		8'750.00		36'500.90	25'969.60
	Netto Aufwand		34'576.90		8'750.00		10'531.30
6290.3130.01	Unpersönliche Tageskarten SBB					25'667.00	
6290.3134.01	Sachversicherungen	260.90		250.00		257.40	
6290.3141.01	Unterhalt Buswartehallen	29'443.05		2'500.00		4'973.95	
6290.3300.10	Planmässige Abschreibungen Strassen/Verkehrswege	4'136.95		4'500.00		4'136.95	
6290.3632.01	Beitrag MOONLINER Linie M9					777.60	
6290.3637.01	Beiträge Libero-Abo EL-Bezüger	736.00		1'500.00		688.00	
6290.4260.01	Erlös Tageskarten SBB						25'969.60
6291	Gemeindeanteil Öffentlicher Verkehr	672'926.00		715'000.00		621'188.00	
	Netto Aufwand		672'926.00		715'000.00		621'188.00
6291.3631.01	Öffentlicher Verkehr	672'926.00		715'000.00		621'188.00	
7	Umweltschutz und Raumordnung	2'688'083.70	2'403'791.40	2'714'350.00	2'336'900.00	2'702'416.75	2'445'583.35
	Netto Aufwand		284'292.30		377'450.00		256'833.40
7101	Wasserversorgung [Gemeindebetrieb]	883'543.85	883'543.85	855'500.00	855'500.00	859'343.65	859'343.65
7101.3100.01	Büromaterial	258.50		1'200.00		253.50	
7101.3111.01	Anschaffung Wasserzähler			1'000.00			
7101.3120.01	Wasserbezug	271'263.00		290'000.00		260'867.00	
7101.3130.01	Dienstleistungen Dritter (Telefon, Porto, Gebühren)	1'597.85		1'500.00		1'587.55	
7101.3132.01	Honorare Berater und Fachexperten	10'337.30		12'000.00		13'257.70	
7101.3132.02	Revision Wasserzähler	27'927.20		37'000.00		33'536.40	
7101.3132.03	Trinkwasseruntersuchung	1'937.60		2'000.00		1'937.60	
7101.3134.01	Sachversicherungen	731.50		2'500.00		731.50	
7101.3143.01	Unterhalt Leitungsnetz + Brunnenmeister	55'323.55		130'000.00		69'570.50	
7101.3151.01	Unterhalt Wasserzähler	270.00		1'000.00			
7101.3180.01	Wertberichtigungen auf Forderungen	-160.00				-143.00	
7101.3300.30	Planmässige Abschreibungen übrige Tiefbauten	40'480.50		46'800.00		31'681.80	
7101.3409.01	Verrechnete Zinsen Wasser			2'600.00			
7101.3510.10	Einlage Spezialfinanzierung Werterhalt	135'095.00		135'000.00		136'122.00	
7101.3510.11	Einlage Spezialfinanzierung Übertragung	34'875.00		35'000.00		34'875.00	
7101.3510.50	Verwaltungsvermögen Einlage Spezialfinanzierung Werterhalt (Anschlussgebühren)	138'866.45		68'000.00		119'051.70	
7101.3612.01	Verrechnete Dienstleistungen	74'240.00		75'600.00		77'600.00	
7101.4240.50	Anschlussgebühren		138'866.45		68'000.00		119'051.70
7101.4250.01	Erlös Wasserverkauf		344'365.40		350'000.00		337'257.60
7101.4250.02	Grundgebühren		301'576.45		308'000.00		301'525.90
7101.4260.01	Rückerstattungen		267.65		500.00		903.40
7101.4409.01	Verrechnete Zinsen Wasser		788.00				63.00
7101.4510.02	Entnahme Spezialfinanzierung Werterhalt		60'186.90		91'800.00		63'417.05
7101.4634.01	Betriebsführungsbeitrag WVRB AG		2'618.00		2'200.00		2'250.00



Konto	Erfolgsrechnung Funktionale Gliederung ER	Rechnung 2023		Budget 2023		Rechnung 2022	
		Aufwand	Ertrag	Aufwand	Ertrag	Aufwand	Ertrag
7101.4898.01	Entnahme Spezialfinanzierung Übertragung Verwaltungsvermögen		34'875.00		35'000.00		34'875.00
7101.9010.01	Abschluss Spezialfinanzierung im EK, Ertragsüberschuss	90'500.40		14'300.00		78'414.40	
7201	Abwasserentsorgung [Gemeindebetrieb]	888'081.00	888'081.00	868'700.00	868'700.00	949'179.95	949'179.95
7201.3100.01	Büromaterial	258.50		500.00		253.55	
7201.3120.01	Ver- und Entsorgungskosten Abwasserentsorgungsanlagen	44'877.70		36'000.00		35'906.60	
7201.3130.01	Honorar Betriebskostenanteile	8'818.20		14'000.00		10'411.20	
7201.3130.02	Dienstleistungen Dritter (Telefon, Porto, Gebühren)	2'694.95		2'500.00		2'688.70	
7201.3132.01	Honorare Berater und Fachexperten	14'475.00		14'000.00		15'165.00	
7201.3132.02	Inspektion Starkstromanlage	3'661.60		6'000.00		4'017.00	
7201.3134.01	Sachversicherungen	5'663.05		6'000.00		5'501.20	
7201.3143.01	Unterhalt Kanalisationsnetz	34'323.30		82'500.00		71'714.00	
7201.3143.02	Unterhalt Pumpwerk Seftau	78'113.20		37'000.00		41'061.95	
7201.3143.04	Unterhalt Pumpwerk Neubrücke	7'350.00		9'000.00		5'474.65	
7201.3180.01	Wertberichtigungen auf Forderungen	25.00				-459.00	
7201.3300.30	Planmässige Abschreibungen übrige Tiefbauten	13'322.60		15'600.00		13'413.25	
7201.3301.30	Ausserplanmässige Abschreibungen übrige Tiefbauten					40'043.30	
7201.3510.10	Einlage Spezialfinanzierung Werterhalt	198'745.00		200'000.00		199'593.00	
7201.3510.50	Einlage Spezialfinanzierung Werterhalt (Anschlussgebühren)	97'753.95		79'000.00		112'210.75	
7201.3612.01	Verrechnete Dienstleistungen	61'920.00		67'600.00		59'760.00	
7201.3631.01	Einlage in kant. Abwasserfonds	52'739.00		50'000.00		53'975.00	
7201.3632.01	Beitrag ARA Bern	263'339.95		249'000.00		263'463.00	
7201.4240.01	Erlös Abwassergebühren		218'972.35		225'000.00		214'564.50
7201.4240.02	Grundgebühren		312'854.25		310'000.00		311'341.30
7201.4240.03	Regenabwassergebühr		67'798.90		68'000.00		66'819.80
7201.4240.50	Anschlussgebühren		97'753.95		79'000.00		112'210.75
7201.4260.01	Rückerstattungen		2'227.80		500.00		40.80
7201.4409.01	Verrechnete Zinsen Abwasser		53'473.00		5'200.00		5'194.00
7201.4510.02	Entnahme Spezialfinanzierung Werterhalt		63'537.40		109'100.00		153'462.45
7201.4612.01	Rückvergütung Betriebskosten Pumpwerk Seftau		63'950.70		60'000.00		83'171.60
7201.4612.02	Rückvergütung Betriebskosten Pumpwerk Neubrücke		3'097.20		3'000.00		2'374.75
7201.9010.01	Abschluss Spezialfinanzierung im EK, Ertragsüberschuss					14'986.80	
7201.9011.01	Abschluss Spezialfinanzierung im EK, Aufwandüberschuss		4'415.45		8'900.00		
7301	Abfall [Gemeindebetrieb]	441'440.75	441'440.75	436'200.00	436'200.00	430'977.45	430'977.45
7301.3100.01	Büromaterial	1'446.90		1'600.00			
7301.3101.01	Gebührenmarken + Abfallsäcke	8'072.25		11'000.00		9'236.50	
7301.3111.01	Anschaffung Maschinen, Geräte und Fahrzeuge	148.40		1'000.00		4'870.50	
7301.3130.01	Hauskehricht + Sperrgut	201'506.40		208'000.00		197'412.50	
7301.3130.02	Abfallsammelstellen + Sonderabfälle	37'671.35		32'000.00		42'159.25	
7301.3130.03	Dienstleistungen Dritter (Telefon, Porto, Gebühren)	1'951.65		1'000.00		1'694.35	
7301.3130.04	Grünabfuhr	109'010.25		111'000.00		106'735.35	
7301.3143.01	Unterhalt Abfallsammelstellen	143.45		1'000.00			
7301.3151.02	Unterhalt Maschinen, Geräte und Fahrzeuge			100.00			
7301.3180.01	Wertberichtigungen auf Forderungen	-108.00				73.00	
7301.3300.90	Planmässige Abschreibungen übrige Sachanlagen (HRM1)	11'932.45		11'900.00		11'932.40	



Konto	Erfolgsrechnung Funktionale Gliederung ER	Rechnung 2023		Budget 2023		Rechnung 2022	
		Aufwand	Ertrag	Aufwand	Ertrag	Aufwand	Ertrag
7301.3612.01	Beitrag an Tierkörperbeseitigung	1'032.00		3'000.00		2'663.60	
7301.3612.02	Verrechnete Dienstleistungen	52'520.00		54'600.00		54'200.00	
7301.4120.01	Erlös aus Altkleidersammlung		8'003.95		1'500.00		3'092.25
7301.4240.01	Grundgebühren		123'827.75		120'000.00		98'488.00
7301.4240.02	Erlös Gebührenmarken		179'871.00		180'300.00		178'439.20
7301.4240.03	Erlös Grünabfuhr + Häckseldienst		95'211.70		95'000.00		83'074.85
7301.4250.01	Erlös Altglas, Altmetall + Altpapier		34'308.35		37'500.00		46'111.40
7301.4409.01	Verrechnete Zinsen Abfall		218.00		100.00		32.00
7301.9010.01	Abschluss Spezialfinanzierung im EK, Ertragsüberschuss	16'113.65					
7301.9011.01	Abschluss Spezialfinanzierung im EK, Aufwandüberschuss				1'800.00		21'739.75
7410	Gewässerverbauungen	4'862.35		13'000.00		9'313.85	
	Netto Aufwand		4'862.35		13'000.00		9'313.85
7410.3142.01	Unterhalt Aareufer	1'330.00		5'000.00		5'781.50	
7410.3300.20	Planmässige Abschreibungen Wasserbau	3'532.35		8'000.00		3'532.35	
7500	Arten- und Landschaftsschutz	37'346.60	300.00	35'200.00	500.00	26'519.85	840.00
	Netto Aufwand		37'046.60		34'700.00		25'679.85
7500.3130.01	Holzer-Entschädigungen			4'000.00			
7500.3132.01	Honorar Fachbegleitung Grünplaner	13'675.50		12'000.00		15'154.75	
7500.3140.01	Unterhalt Grünflächen + Biotope					8'366.00	
7500.3170.01	Spesen KNL	400.00		1'500.00		480.00	
7500.3199.01	Projektkosten KNL	22'771.10		17'200.00		2'019.10	
7500.3635.01	Beitrag Verein Natur	500.00		500.00		500.00	
7500.4250.01	Waldertrag		300.00		500.00		840.00
7610	Luftreinhaltung und Klimaschutz	140'332.30		164'100.00		108'978.40	
	Netto Aufwand		140'332.30		164'100.00		108'978.40
7610.3910.02	Defizit Wärmekollektiv WKB	140'332.30		164'100.00		108'978.40	
7690	Bekämpfung von Umweltverschmutzung	55'142.70	14'416.00	59'400.00	13'000.00	46'965.00	796.00
	Netto Aufwand		40'726.70		46'400.00		46'169.00
7690.3000.01	Sitzungsgelder Energiekommission	710.00		800.00		200.00	
7690.3130.04	Massnahmen Energiekommission	1'523.75		7'500.00		4'812.10	
7690.3132.01	Honorare Berater und Fachexperten	29'481.55		29'500.00		19'503.10	
7690.3170.01	Spesen Energiekommission			500.00			
7690.3634.01	Beitrag Regionalkonferenz Bern-Mittelland	1'307.40		1'300.00		1'309.80	
7690.3635.01	Beitrag Trägerverein "Energistadt"	1'600.00		1'600.00		1'300.00	
7690.3910.01	Verrechnete Dienstleistungen	5'520.00		3'200.00		4'840.00	
7690.3980.01	Beitrag Energiesparmassnahmen	15'000.00		15'000.00		15'000.00	
7690.4630.01	Beiträge vom Bund		14'416.00		13'000.00		796.00
7691	Erneuerbare Energien + Energieeffizienz	38'383.50	38'383.50	40'000.00	40'000.00	40'107.50	40'107.50
7691.3637.01	Beiträge an private Haushalte	38'383.50		30'000.00		15'896.50	
7691.3893.01	Einlagen in Vorfinanzierungen des EK			10'000.00		24'211.00	
7691.4120.01	Bezugsprovision ewb		21'966.90		25'000.00		25'107.50
7691.4893.01	Entnahmen aus Vorfinanzierungen des EK		1'416.60				
7691.4980.01	Beitrag Energiesparmassnahmen		15'000.00		15'000.00		15'000.00
7710	Friedhof und Bestattung allgemein	156'730.75	117'126.30	170'700.00	104'000.00	176'156.00	144'733.80
	Netto Aufwand		39'604.45		66'700.00		31'422.20
7710.3010.01	Löhne Friedhof	52'522.80		52'000.00		51'254.80	
7710.3010.02	Löhne Helpspersonal Friedhof	961.45		3'000.00		1'138.15	
7710.3049.01	Dienstkleider	943.30		1'000.00		793.65	



Konto	Erfolgsrechnung Funktionale Gliederung ER	Rechnung 2023		Budget 2023		Rechnung 2022	
		Aufwand	Ertrag	Aufwand	Ertrag	Aufwand	Ertrag
7710.3050.01	AG-Beiträge AHV/IV/EO/ALV	3'342.30		3'600.00		3'297.00	
7710.3052.01	AG-Beiträge Pensionskasse	4'815.60		4'000.00		3'975.60	
7710.3053.01	AG-Beiträge Unfallversicherung	924.80		1'300.00		948.10	
7710.3054.01	AG-Beiträge Familienausgleichskasse	774.75		900.00		764.30	
7710.3055.01	AG-Beiträge Krankentaggeldversicherung	121.35		100.00		119.65	
7710.3090.01	Weiterbildung	15.00		200.00			
7710.3099.01	Ferien- und Überzeitguthaben	2'500.00				-500.00	
7710.3101.01	Pflanzen, Dünger usw.	15'433.00		16'500.00		15'134.40	
7710.3101.02	Unterhalts- + Verbrauchsmaterial	1'661.70		2'000.00		2'526.70	
7710.3102.01	Büromaterial + Drucksachen	82.00		100.00		82.00	
7710.3111.01	Anschaffung Maschinen, Geräte und Fahrzeuge	1'519.00		2'000.00		1'473.85	
7710.3120.01	Ver- und Entsorgungskosten Friedhof	4'469.55		12'000.00		9'184.05	
7710.3130.01	Grabaushub	2'040.00		1'000.00		1'996.00	
7710.3130.02	Unentgeltliche Bestattungen	2'520.00					
7710.3130.03	Dienstleistungen Dritter (Telefon, Porto, Gebühren)	240.00		250.00		240.00	
7710.3130.04	Abfuhr, Schuttmulde u. Kompost	2'953.25		2'500.00		1'694.25	
7710.3134.01	Sachversicherungen	1'634.15		1'500.00		1'578.05	
7710.3141.01	Unterhalt Friedhofanlage	1'215.10		5'000.00		9'511.30	
7710.3144.01	Unterhalt Dienstgebäude Friedhof	694.85		12'000.00		12'077.40	
7710.3151.01	Unterhalt Maschinen, Geräte und Fahrzeuge	2'188.80		2'500.00		4'040.35	
7710.3160.01	Miete Kompostplatz	2'400.00		2'400.00		2'400.00	
7710.3170.01	Spesen Friedhof	84.00		200.00		176.40	
7710.3300.40	Planmässige Abschreibungen Hochbauten			2'000.00			
7710.3635.01	Mitgliederbeiträge	250.00		250.00		250.00	
7710.3910.01	Verrechnete Dienstleistungen	50'424.00		42'400.00		52'000.00	
7710.4120.01	Grabplatzgebühren		25'880.00		18'000.00		31'205.00
7710.4240.01	Grabunterhalt, -erstellung, Beisetzung, Pflanzenverkauf		71'292.45		65'000.00		78'452.15
7710.4240.02	Aufbahrungsgebühren		1'043.90		1'000.00		2'657.10
7710.4260.01	Rückerstattungen						13'043.60
7710.4612.01	Rückvergütung Betriebskosten Dienstgebäude		9'088.25		10'000.00		9'488.80
7710.4612.02	Beitrag der Stadt Bern		9'821.70		10'000.00		9'887.15
7791	Öffentliche Toilettenanlagen	233.10		600.00		44.20	
	Netto Aufwand		233.10		600.00		44.20
7791.3101.01	Unterhalt Toilettenanlage	217.90		500.00			
7791.3134.01	Sachversicherungen	15.20		100.00		44.20	
7792	Hundetoiletten	1'183.40	20'500.00	5'450.00	19'000.00	2'491.10	19'605.00
	Netto Ertrag	19'316.60		13'550.00		17'113.90	
7792.3101.01	Hundemarken	331.50		250.00			
7792.3111.01	Anschaffung Hundetoiletten + Robidog	851.90		4'800.00		2'314.70	
7792.3130.01	Dienstleistungen Dritter (Telefon, Porto, Gebühren)			400.00		176.40	
7792.4033.01	Hundetaxen		20'500.00		19'000.00		19'605.00
7900	Raumordnung allgemein	25'376.10		50'500.00		37'189.80	
	Netto Aufwand		25'376.10		50'500.00		37'189.80
7900.3103.01	Fachliteratur, Zeitschriften			500.00			
7900.3132.01	Honorar Fachbegleitung Ortsplaner	11'313.60		13'500.00		11'093.20	
7900.3132.02	Honorar Projekte	1'500.00		24'000.00		13'534.15	
7900.3320.90	Planmässige Abschreibungen übrige immaterielle Anlagen	12'562.50		12'500.00		12'562.45	
7907	Regionalkonferenzen	15'427.30		15'000.00		15'150.00	
	Netto Aufwand		15'427.30		15'000.00		15'150.00
7907.3634.01	Beitrag Regionalkonferenz Bern-Mittelland	15'427.30		15'000.00		15'150.00	



Konto	Erfolgsrechnung Funktionale Gliederung ER	Rechnung 2023		Budget 2023		Rechnung 2022	
		Aufwand	Ertrag	Aufwand	Ertrag	Aufwand	Ertrag
8	Volkswirtschaft Netto Ertrag	196'119.20 172'147.05	368'266.25	204'600.00 146'500.00	351'100.00	149'680.60 144'613.65	294'294.25
8110	Verwaltung, Vollzug und Kontrolle Netto Aufwand	500.00	500.00	500.00	500.00	470.00	470.00
8110.3000.01	Entschädigung Ackerbauleiter	500.00		500.00		470.00	
8506	Regionale Wirtschaftsförderung Netto Aufwand	3'050.60	3'050.60	3'000.00	3'000.00	3'056.20	3'056.20
8506.3634.01	Beitrag Regionalakonferenz Bern-Mittelland	3'050.60		3'000.00		3'056.20	
8710	Elektrizität allgemein Netto Ertrag	175'697.65	175'697.65	150'000.00	150'000.00	148'139.85	148'139.85
8710.4120.01	Bezugsprovision BKW		175'697.65		150'000.00		148'139.85
8730	Nichtelektrische Energie allgemein	192'568.60	192'568.60	201'100.00	201'100.00	146'154.40	146'154.40
8730.3120.01	Ver- und Entsorgungskosten WKB	61'327.50		70'000.00		66'203.30	
8730.3130.01	Dienstleistungen Dritter (Telefon, Porto, Gebühren)	523.20		500.00		523.20	
8730.3132.01	Honorare Berater und Fachexperten	44'295.90		10'000.00		8'458.30	
8730.3134.01	Sachversicherungen	1'182.00		500.00		500.00	
8730.3143.01	Unterhalt Netz / Pumpstation	6'426.20		4'000.00		1'114.15	
8730.3143.02	Unterhalt Contractor	24'764.10		30'000.00		20'394.85	
8730.3300.40	Planmässige Abschreibungen Hochbauten	14'779.75		40'000.00			
8730.3320.90	Planmässige Abschreibungen übrige immaterielle Anlagen	3'960.35		3'900.00		14'027.00	
8730.3910.01	Verrechnete Dienstleistungen	12'960.00		13'200.00		12'800.00	
8730.3940.01	Verrechnete Zinsen WKB	1'240.00		7'900.00		1'024.00	
8730.3950.01	Verrechnete Abschreibungen WKB (HRM1)	21'109.60		21'100.00		21'109.60	
8730.4240.01	Benützungsgebühren		51'199.05		36'000.00		36'165.10
8730.4260.01	Rückerstattungen		1'037.25		1'000.00		1'010.90
8730.4910.01	WKB Gemeindebeitrag		140'332.30		164'100.00		108'978.40
9	Finanzen und Steuern Netto Ertrag	3'376'255.38 12'773'067.12	16'149'322.50	3'409'650.00 11'986'550.00	15'396'200.00	3'317'983.77 13'701'187.78	17'019'171.55
9100	Allgemeine Gemeindesteuern Netto Ertrag	27'123.55 12'468'350.60	12'495'474.15	40'000.00 12'346'500.00	12'386'500.00	715.15 11'972'385.70	11'973'100.85
9100.3180.01	Wertberichtigung gefährdete Steuern					-37'418.10	
9100.3181.01	Forderungsverluste allgemeine Gemeindesteuern	27'123.55		40'000.00		38'133.25	
9100.4000.01	Einkommenssteuern		11'925'879.20		11'000'000.00		10'526'466.90
9100.4000.20	Nachsteuern und Bussen		13'608.80		30'000.00		33'908.20
9100.4000.40	Aktive Steuerauscheidungen Einkommen		185'911.35		175'000.00		160'610.05
9100.4000.50	Passive Steuerauscheidungen Einkommen		-1'085'400.90		-880'000.00		-771'317.40
9100.4000.60	Pauschale Steueranrechnung nat. Personen		-10'195.05		-15'000.00		-9'881.85
9100.4000.70	Rückstellungen für Steuerteilungen nat. Personen		-825'000.00				
9100.4001.01	Vermögenssteuern nat. Personen		1'889'902.30		1'910'000.00		1'950'064.45
9100.4001.40	Aktive Steuerauscheidungen Vermögen		69'789.30		45'000.00		71'504.15
9100.4001.50	Passive Steuerauscheidungen Vermögen		-323'149.80		-170'000.00		-245'502.95
9100.4002.01	Quellensteuern		1'570.40		120'000.00		163'659.95
9100.4002.10	Quellensteuern ausserhalb der Ertragsabrechnung (BGSA)		2'341.05		2'000.00		1'959.75



Konto	Erfolgsrechnung Funktionale Gliederung ER	Rechnung 2023		Budget 2023		Rechnung 2022	
		Aufwand	Ertrag	Aufwand	Ertrag	Aufwand	Ertrag
9100.4010.01	Gewinnsteuern		346'944.75		150'000.00		130'584.55
9100.4010.40	Aktive Steuerauscheidung Gewinnsteuern		306'081.20		50'000.00		15'446.70
9100.4010.50	Passive Steuerauscheidung Gewinnsteuern		-12'658.30		-40'000.00		-70'154.20
9100.4010.60	Pauschale Steueranrechnung jur. Personen				-500.00		-773.65
9100.4011.01	Kapitalsteuern		829.65		5'000.00		680.35
9100.4011.40	Aktive Steuerauscheidungen Kapitalsteuern		267.15				591.50
9100.4011.50	Passive Steuerauscheidung Kapitalsteuern		-12.55				-1'497.90
9100.4029.01	Eingang abgeschriebene Steuern		8'765.60		5'000.00		16'752.25
9101	Sondersteuern	4'388.55	1'298'778.75	5'000.00	580'000.00	10'475.95	1'046'901.60
	Netto Ertrag	1'294'390.20		575'000.00		1'036'425.65	
9101.3181.01	Forderungsverluste Sondersteuern	4'388.55		5'000.00		10'475.95	
9101.4000.80	Lotteriegewinnsteuern		1'000.00				440.00
9101.4022.01	Grundstückgewinnsteuern		531'737.30		280'000.00		674'060.65
9101.4022.10	Sonderveranlagungen		766'041.45		300'000.00		372'400.95
9102	Liegenschaftssteuern	334.40	1'037'416.85		990'000.00	91.35	1'102'237.05
	Netto Ertrag	1'037'082.45		990'000.00		1'102'145.70	
9102.3181.01	Forderungsverluste Liegenschaftssteuern	334.40				91.35	
9102.4021.01	Liegenschaftssteuern		1'037'416.85		990'000.00		1'102'237.05
9300	Finanz- und Lastenausgleich	1'841'805.00	27'756.00	1'880'000.00	30'000.00	1'895'968.00	29'260.00
	Netto Aufwand		1'814'049.00		1'850'000.00		1'866'708.00
9300.3621.60	Lastenausgleich neue Aufgabenteilung	799'374.00		800'000.00		805'059.00	
9300.3622.70	Disparitätenabbau Gemeinden	1'042'431.00		1'080'000.00		1'090'909.00	
9300.4621.60	Soziodemografischer Zuschuss		27'756.00		30'000.00		29'260.00
9500	Ertragsanteile, übrige		76'614.30		33'000.00		102'919.80
	Netto Ertrag	76'614.30		33'000.00		102'919.80	
9500.4024.01	Erbschafts- + Schenkungssteuern		60'795.40		25'000.00		94'332.00
9500.4600.01	Ertragsanteile an Direkter Bundessteuer		15'818.90		8'000.00		8'587.80
9610	Zinsen	170'771.65	195'441.20	147'750.00	213'000.00	129'433.00	166'094.30
	Netto Ertrag	24'669.55		65'250.00		36'661.30	
9610.3181.01	Abschreibungen (Verzugszinse Steuern)	514.60		2'000.00		1'578.45	
9610.3406.01	Zinsaufwand mittel- und langfristige Schulden	102'717.40		125'050.00		110'785.20	
9610.3409.01	Verzinsung Fondskapitalien	4'039.40		400.00		1'948.25	
9610.3409.02	Verrechnete Zinsen Abfall	218.00		100.00		32.00	
9610.3409.03	Verrechnete Zinsen Wasser	788.00				63.00	
9610.3409.04	Verrechnete Zinsen Abwasser	53'473.00		5'200.00		5'194.00	
9610.3499.01	Vergütungszins Steuern	9'021.25		15'000.00		9'832.10	
9610.4400.01	Aktivzinse		7.40				
9610.4401.01	Verzugszinse Steuern		41'756.05		50'000.00		27'959.55
9610.4409.01	Verrechnete Zinsen Wasser				2'600.00		
9610.4451.01	Dividende Aktien Wasserverbund		1'609.75		1'600.00		1'609.75
9610.4451.02	Dividende Aktien ARA-Reg. Bern		30'870.00		30'900.00		30'870.00
9610.4940.01	Verrechnete Zinsen WKB		1'240.00		7'900.00		1'024.00
9610.4940.02	Verrechnete Zinsen Liegenschaften FV		103'958.00		104'000.00		88'631.00
9610.4940.04	Verrechnete Zinsen Tagesschule Freudenreichstr. 1		16'000.00		16'000.00		16'000.00
9630	Liegenschaften des Finanzvermögens	445'110.25	652'633.85	450'300.00	625'000.00	390'486.45	2'245'332.80
	Netto Ertrag	207'523.60		174'700.00		1'854'846.35	
9630.3000.01	Sitzungsgelder Liegenschaftsausschuss			500.00			
9630.3010.01	Löhne Liegenschaften FV	9'008.70		9'000.00		8'938.90	



Konto	Erfolgsrechnung Funktionale Gliederung ER	Rechnung 2023		Budget 2023		Rechnung 2022	
		Aufwand	Ertrag	Aufwand	Ertrag	Aufwand	Ertrag
9630.3050.01	AG-Beiträge AHV/IV/EO/ALV	510.95		600.00		506.85	
9630.3052.01	AG-Beiträge Pensionskasse	184.20		200.00		182.40	
9630.3053.01	AG-Beiträge Unfallversicherung	59.60		100.00		54.30	
9630.3054.01	AG-Beiträge Familienausgleichskasse	118.25		100.00		117.15	
9630.3055.01	AG-Beiträge Krankentaggeldversicherung	18.65				18.65	
9630.3430.01	Unterhalt Liegenschaften FV	93'398.45		80'000.00		53'039.75	
9630.3431.01	Nicht baulicher Unterhalt Liegenschaften FV	8'809.25		15'000.00		12'588.15	
9630.3439.01	Übriger Liegenschaftsaufwand FV	92'232.20		110'000.00		95'109.30	
9630.3893.01	Einlage in Erneuerungsfonds	100'000.00		100'000.00		100'000.00	
9630.3910.01	Verrechnete Dienstleistungen	36'812.00		30'800.00		31'300.00	
9630.3940.01	Verrechnete Zinsen Liegenschaften FV	103'958.00		104'000.00		88'631.00	
9630.4430.01	Mietzinse Liegenschaften FV		535'067.45		535'000.00		534'640.00
9630.4439.01	Übriger Liegenschaftsertrag FV		83'896.10		90'000.00		78'152.80
9630.4443.01	Marktwertanpassungen Liegenschaften						1'632'540.00
9630.4893.01	Entnahmen aus Erneuerungsfonds		33'670.30				
9690	Finanzvermögen	137.03				4'228.92	
	Netto Aufwand		137.03				4'228.92
9690.3180.01	Wertberichtigungen auf Forderungen	26.75				4'227.16	
9690.3181.01	Tatsächliche Forderungsverluste	110.28				1.76	
9710	Rückverteilungen aus CO2-Abgabe		1'718.85		1'000.00		2'236.60
	Netto Ertrag	1'718.85		1'000.00		2'236.60	
9710.4699.10	Rückverteilung CO2-Abgabe		1'718.85		1'000.00		2'236.60
9901	Abschreibung bestehendes Verwaltungsvermögen	886'584.95	65'579.40	886'600.00	65'600.00	886'584.95	65'579.40
	Netto Aufwand		821'005.55		821'000.00		821'005.55
9901.3300.90	Abschreibung bestehendes Verwaltungsvermögen (HRM1)	886'584.95		886'600.00		886'584.95	
9901.4950.02	Verr. Abschreibungen KiTa "Stärnschnuppe" (HRM1)		7'069.80		7'100.00		7'069.80
9901.4950.03	Verr. Abschr. Tagesschule Freudenreichstr. 1		37'400.00		37'400.00		37'400.00
9901.4950.04	Verr. Abschr. Wärmekollektiv (HRM1)		21'109.60		21'100.00		21'109.60
9950	Neutrale Aufwendungen und Erträge		282'109.15		282'100.00		282'109.15
	Netto Ertrag	282'109.15		282'100.00		282'109.15	
9950.4896.01	Entnahme aus Neubewertungsreserve		282'109.15		282'100.00		282'109.15
9990	Abschluss		15'800.00		190'000.00		3'400.00
	Netto Ertrag	15'800.00		190'000.00		3'400.00	
9990.9001.01	Aufwandüberschuss Erfolgsrechnung		15'800.00		190'000.00		3'400.00
	Total	21'347'854.46	21'347'854.46	20'460'500.00	20'460'500.00	22'083'043.42	22'083'043.42
	Gesamttotal	21'347'854.46	21'347'854.46	20'460'500.00	20'460'500.00	22'083'043.42	22'083'043.42



Konto	Erfolgsrechnung Sachgruppengliederung ER	Rechnung 2023		Budget 2023		Rechnung 2022	
		Aufwand	Ertrag	Aufwand	Ertrag	Aufwand	Ertrag
3	Aufwand	21'241'240.41		20'446'200.00		21'989'642.22	
30	Personalaufwand	3'483'165.50		3'445'150.00		3'309'728.75	
300	Behörden und Kommissionen	163'569.70		169'600.00		159'913.40	
3000	Löhne, Tag- und Sitzungsgelder an Behörden und Kommissionen	163'569.70		169'600.00		159'913.40	
301	Löhne des Verwaltungs- und Betriebspersonals	2'506'905.65		2'474'700.00		2'365'461.50	
3010	Löhne des Verwaltungs- und Betriebspersonals	2'506'905.65		2'474'700.00		2'365'461.50	
302	Löhne der Lehrkräfte	291'186.20		289'100.00		307'178.75	
3020	Löhne der Lehrkräfte	291'186.20		289'100.00		307'178.75	
304	Zulagen	7'015.90		7'300.00		5'636.50	
3049	Übrige Zulagen	7'015.90		7'300.00		5'636.50	
305	Arbeitgeberbeiträge	466'078.40		464'050.00		446'654.05	
3050	AG-Beiträge AHV, IV, EO, ALV, Verwaltungskosten	181'292.95		183'250.00		173'815.00	
3052	AG-Beiträge an Pensionskassen	210'734.95		202'400.00		202'123.40	
3053	AG-Beiträge an Unfallversicherungen	25'408.25		26'450.00		24'021.90	
3054	AG-Beiträge an Familienausgleichskasse	42'082.00		45'450.00		40'342.95	
3055	AG-Beiträge an Krankentaggeldversicherungen	6'560.25		6'500.00		6'350.80	
309	Übriger Personalaufwand	48'409.65		40'400.00		24'884.55	
3090	Aus- und Weiterbildung des Personals	36'309.65		40'400.00		25'584.55	
3099	Übriger Personalaufwand	12'100.00				-700.00	
31	Sach- und übriger Betriebsaufwand	3'314'271.76		3'507'750.00		3'172'655.61	
310	Material- und Warenaufwand	524'609.96		545'350.00		490'547.25	
3100	Büromaterial	21'643.55		26'100.00		25'479.60	
3101	Betriebs-, Verbrauchsmaterial	107'323.90		121'950.00		114'128.95	
3102	Drucksachen, Publikationen	53'568.90		56'000.00		36'685.90	
3103	Fachliteratur, Zeitschriften	2'298.55		4'300.00		2'552.70	
3104	Lehrmittel	181'979.06		187'600.00		162'733.45	
3105	Lebensmittel	156'425.40		148'100.00		147'867.25	
3106	Medizinisches Material	1'370.60		1'300.00		1'099.40	
311	Nicht aktivierbare Anlagen	128'004.60		149'100.00		146'526.13	
3110	Büromöbel und Geräte	62'237.95		70'600.00		39'275.93	
3111	Maschinen, Geräte und Fahrzeuge	42'408.50		60'400.00		70'297.05	
3113	Hardware	22'270.65		14'500.00		29'444.35	
3118	Immaterielle Anlagen	1'087.50		3'600.00		7'508.80	
312	Ver- und Entsorgung Liegenschaften Verwaltungsvermögen	630'824.65		669'000.00		640'524.00	
3120	Ver- und Entsorgung Liegenschaften Verwaltungsvermögen	630'824.65		669'000.00		640'524.00	
313	Dienstleistungen und Honorare	920'307.80		944'400.00		874'023.75	
3130	Dienstleistungen Dritter	519'424.60		544'100.00		537'477.25	
3132	Honorare externe Berater, Gutachter, Fachexperten etc.	247'527.05		251'300.00		189'978.10	



Konto	Erfolgsrechnung Sachgruppengliederung ER	Rechnung 2023		Budget 2023		Rechnung 2022	
		Aufwand	Ertrag	Aufwand	Ertrag	Aufwand	Ertrag
3133	Informatik-Nutzungsaufwand	50'572.30		50'000.00		49'449.95	
3134	Sachversicherungsprämien	78'017.90		75'700.00		74'673.80	
3136	Honorare privatärztlicher Tätigkeit	18'362.90		17'000.00		16'128.25	
3137	Steuern und Abgaben	6'403.05		6'300.00		6'316.40	
314	Baulicher Unterhalt und betrieblicher Unterhalt	555'333.00		622'900.00		518'092.15	
3140	Unterhalt an Grundstücken	12'337.35		13'000.00		22'684.10	
3141	Unterhalt Strassen / Verkehrswege	77'500.75		112'400.00		73'661.70	
3142	Unterhalt Wasserbau	1'330.00		5'500.00		5'781.50	
3143	Unterhalt übrige Tiefbauten	207'147.15		295'500.00		210'546.55	
3144	Unterhalt Hochbauten, Gebäude	255'041.95		193'500.00		204'801.75	
3149	Unterhalt übrige Sachanlagen	1'975.80		3'000.00		616.55	
315	Unterhalt Mobilien und immaterielle Anlagen	171'416.00		158'300.00		145'620.35	
3150	Unterhalt Büromöbel und -geräte	11'447.85		11'700.00		10'298.15	
3151	Unterhalt Apparate, Maschinen, Geräte, Fahrzeuge, Werkzeuge	55'764.75		53'400.00		38'985.65	
3153	Informatik-Unterhalt (Hardware)	314.50					
3158	Unterhalt immaterielle Anlagen	103'888.90		93'200.00		96'336.55	
316	Mieten, Leasing, Pachten, Benützungsgebühren	216'601.65		220'300.00		208'338.90	
3160	Miete und Pacht Liegenschaften	211'089.05		213'200.00		202'583.75	
3161	Mieten, Benützungskosten Anlagen	406.55		2'000.00		179.55	
3162	Raten für operatives Leasing	5'106.05		5'100.00		5'575.60	
317	Spesenentschädigungen	72'888.85		88'200.00		95'557.65	
3170	Reisekosten und Spesen	9'352.95		14'800.00		8'737.00	
3171	Exkursionen, Schulreisen und Lager	63'535.90		73'400.00		86'820.65	
318	Wertberichtigungen auf Forderungen	32'457.10		47'500.00		17'160.83	
3180	Wertberichtigungen auf Forderungen	-216.25				-33'719.94	
3181	Tatsächliche Forderungsverluste	32'673.35		47'500.00		50'880.77	
319	Verschiedener Betriebsaufwand	61'828.15		62'700.00		36'264.60	
3199	Übriger Betriebsaufwand	61'828.15		62'700.00		36'264.60	
33	Abschreibungen Verwaltungsvermögen	1'501'524.85		1'551'200.00		1'480'640.35	
330	Sachanlagen VV	1'422'027.15		1'474'100.00		1'392'128.90	
3300	Planmässige Abschreibungen Sachanlagen	1'422'027.15		1'474'100.00		1'352'085.60	
3301	Ausserplanmässige Abschreibungen Sachanlagen					40'043.30	
332	Abschreibungen Immaterielle Anlagen	79'497.70		77'100.00		88'511.45	
3320	Planmässige Abschreibungen immaterielle Anlagen	79'497.70		77'100.00		88'511.45	
34	Finanzaufwand	364'696.95		353'350.00		288'591.75	
340	Zinsaufwand	161'235.80		133'350.00		118'022.45	
3406	Verzinsung langfristige Finanzverbindlichkeiten	102'717.40		125'050.00		110'785.20	
3409	Übrige Passivzinsen	58'518.40		8'300.00		7'237.25	



Konto	Erfolgsrechnung Sachgruppengliederung ER	Rechnung 2023		Budget 2023		Rechnung 2022	
		Aufwand	Ertrag	Aufwand	Ertrag	Aufwand	Ertrag
343	Liegenschaftenaufwand	194'439.90		205'000.00		160'737.20	
	Finanzvermögen						
3430	Baulicher Unterhalt Liegenschaften FV	93'398.45		80'000.00		53'039.75	
3431	Nicht baulicher Unterhalt Liegenschaften FV	8'809.25		15'000.00		12'588.15	
3439	Übriger Liegenschaftsaufwand FV	92'232.20		110'000.00		95'109.30	
349	Verschiedener Finanzaufwand	9'021.25		15'000.00		9'832.10	
3499	Übriger Finanzaufwand	9'021.25		15'000.00		9'832.10	
35	Einlagen in Fonds und Spezialfinanzierungen	605'335.40		517'000.00		601'852.45	
351	Einlagen in Fonds und Spezialfinanzierungen im Eigenkapital	605'335.40		517'000.00		601'852.45	
3510	Einlagen in Spezialfinanzierungen EK	605'335.40		517'000.00		601'852.45	
36	Transferaufwand	11'276'420.25		10'399'950.00		12'419'902.31	
361	Entschädigungen an Gemeinwesen	5'398'824.15		5'335'200.00		7'545'234.30	
3611	Entschädigungen an Kantone und Konkordate	4'465'193.10		4'346'400.00		6'699'839.60	
3612	Entschädigungen an Gemeinden und Gemeindeverbände	933'631.05		988'800.00		845'394.70	
362	Finanz- und Lastenausgleich	1'841'805.00		1'880'000.00		1'895'968.00	
3621	Finanz- und Lastenausgleich an Kanton	799'374.00		800'000.00		805'059.00	
3622	Finanz- und Lastenausgleich an Gemeinden und Gemeindeverbände	1'042'431.00		1'080'000.00		1'090'909.00	
363	Beiträge an Gemeinwesen und Dritte	4'035'791.10		3'184'750.00		2'978'700.01	
3631	Beiträge an Kantone und Konkordate	2'758'509.00		1'858'700.00		1'726'294.00	
3632	Beiträge an Gemeinden und Gemeindeverbände	264'961.10		251'500.00		268'768.05	
3634	Beiträge an öffentliche Unternehmungen	134'596.85		133'800.00		131'809.20	
3635	Beiträge an private Unternehmungen	209'408.45		214'750.00		193'219.80	
3636	Beiträge an private Organisationen ohne Erwerbszweck	317'117.60		308'700.00		306'160.36	
3637	Beiträge an private Haushalte	331'198.10		397'300.00		332'448.60	
3638	Beiträge an das Ausland	20'000.00		20'000.00		20'000.00	
38	Ausserordentlicher Aufwand	100'000.00		119'200.00		202'722.20	
389	Einlagen in das Eigenkapital	100'000.00		119'200.00		202'722.20	
3893	Einlagen in Vorfinanzierungen des EK	100'000.00		119'200.00		202'722.20	
39	Interne Verrechnungen	595'825.70		552'600.00		513'548.80	
391	Dienstleistungen	394'048.30		344'100.00		327'314.40	
3910	Interne Verrechnung von Dienstleistungen	394'048.30		344'100.00		327'314.40	
394	Kalk. Zinsen und Finanzaufwand	121'198.00		127'900.00		105'655.00	



Konto	Erfolgsrechnung Sachgruppengliederung ER	Rechnung 2023		Budget 2023		Rechnung 2022	
		Aufwand	Ertrag	Aufwand	Ertrag	Aufwand	Ertrag
3940	Interne Verrechnung von kalk. Zinsen und Finanzaufwand	121'198.00		127'900.00		105'655.00	
395	Planmässige und ausserplanmässige Abschreibungen	65'579.40		65'600.00		65'579.40	
3950	Interne Verrechnung von planmässigen und ausserplanmässigen Abschreibungen	65'579.40		65'600.00		65'579.40	
398	Übertragungen	15'000.00		15'000.00		15'000.00	
3980	Interne Übertragungen	15'000.00		15'000.00		15'000.00	
4	Ertrag		21'327'639.01		20'259'800.00		22'057'903.67
40	Fiskalertrag		14'912'965.15		14'000'500.00		14'236'176.50
400	Direkte Steuern natürliche Personen		11'846'256.65		12'217'000.00		11'881'911.25
4000	Einkommenssteuern natürliche Personen		10'205'803.40		10'310'000.00		9'940'225.90
4001	Vermögenssteuern natürliche Personen		1'636'541.80		1'785'000.00		1'776'065.65
4002	Quellensteuern natürliche Personen		3'911.45		122'000.00		165'619.70
401	Direkte Steuern juristische Personen		641'451.90		164'500.00		74'877.35
4010	Gewinnsteuern juristische Personen		640'367.65		159'500.00		75'103.40
4011	Kapitalsteuern juristische Personen		1'084.25		5'000.00		-226.05
402	Übrige Direkte Steuern		2'404'756.60		1'600'000.00		2'259'782.90
4021	Grundsteuern		1'037'416.85		990'000.00		1'102'237.05
4022	Vermögensgewinnsteuern		1'297'778.75		580'000.00		1'046'461.60
4024	Erbschafts- und Schenkungssteuern		60'795.40		25'000.00		94'332.00
4029	Eingang abgeschriebene Steuern		8'765.60		5'000.00		16'752.25
403	Besitz- und Aufwandsteuern		20'500.00		19'000.00		19'605.00
4033	Hundesteuer		20'500.00		19'000.00		19'605.00
41	Regalien und Konzessionen		231'548.50		194'500.00		207'544.60
412	Konzessionen		231'548.50		194'500.00		207'544.60
4120	Konzessionen		231'548.50		194'500.00		207'544.60
42	Entgelte		3'091'812.90		3'032'800.00		3'106'680.15
421	Gebühren für Amtshandlungen		97'935.55		105'000.00		111'880.60
4210	Gebühren für Amtshandlungen		97'935.55		105'000.00		111'880.60
424	Benützungsgebühren und Dienstleistungen		2'087'664.10		2'030'300.00		2'053'998.75
4240	Benützungsgebühren und Dienstleistungen		2'087'664.10		2'030'300.00		2'053'998.75
425	Erlös aus Verkäufen		823'522.70		837'000.00		823'239.90
4250	Verkäufe		823'522.70		837'000.00		823'239.90
426	Rückerstattungen		67'870.55		51'500.00		102'900.90
4260	Rückerstattungen und Kostenbeteiligungen Dritter		67'870.55		51'500.00		102'900.90



Konto	Erfolgsrechnung Sachgruppengliederung ER	Rechnung 2023		Budget 2023		Rechnung 2022	
		Aufwand	Ertrag	Aufwand	Ertrag	Aufwand	Ertrag
427	Bussen		14'820.00		9'000.00		14'660.00
4270	Bussen		14'820.00		9'000.00		14'660.00
44	Finanzertrag		941'297.80		916'200.00		2'503'684.90
440	Zinsertrag		96'242.45		57'900.00		33'248.55
4400	Zinsen flüssige Mittel		7.40				
4401	Zinsen Forderungen und Kontokorrente		41'756.05		50'000.00		27'959.55
4409	Übrige Zinsen von Finanzvermögen		54'479.00		7'900.00		5'289.00
443	Liegenschaftenertrag FV		618'963.55		625'000.00		612'792.80
4430	Pacht- und Mietzinse Liegenschaften FV		535'067.45		535'000.00		534'640.00
4439	Übriger Liegenschaftenertrag FV		83'896.10		90'000.00		78'152.80
444	Wertberichtigungen Anlagen FV						1'632'540.00
4443	Marktwertanpassungen Liegenschaften						1'632'540.00
445	Finanzertrag aus Darlehen und Beteiligungen des VV		32'479.75		32'500.00		32'479.75
4451	Erträge aus Beteiligungen VV		32'479.75		32'500.00		32'479.75
447	Liegenschaftenertrag VV		193'612.05		200'800.00		192'623.80
4470	Pacht- und Mietzinse Liegenschaften VV		166'590.30		166'600.00		168'490.30
4472	Vergütung für Benützung Liegenschaften VV		27'021.75		34'000.00		23'953.50
4479	Übrige Erträge Liegenschaften VV				200.00		180.00
45	Entnahmen aus Fonds und Spezialfinanzierungen		123'724.30		200'900.00		216'879.50
451	Entnahmen aus Fonds und Spezialfinanzierungen im Eigenkapital		123'724.30		200'900.00		216'879.50
4510	Entnahmen aus Spezialfinanzierungen des EK		123'724.30		200'900.00		216'879.50
46	Transferertrag		1'006'275.21		1'045'200.00		956'405.07
460	Ertragsanteile		15'818.90		8'000.00		8'587.80
4600	Anteil an Bundeserträgen		15'818.90		8'000.00		8'587.80
461	Entschädigungen von Gemeinwesen		743'761.16		823'800.00		775'945.97
4610	Entschädigungen vom Bund		14'482.95				
4611	Entschädigungen von Kantonen und Konkordaten		230'793.31		277'000.00		253'061.67
4612	Entschädigungen von Gemeinden und Gemeindeverbänden		498'484.90		546'800.00		522'884.30
462	Finanz- und Lastenausgleich		27'756.00		30'000.00		29'260.00
4621	Finanz- und Lastenausgleich von Kantonen und Konkordaten		27'756.00		30'000.00		29'260.00
463	Beiträge von Gemeinwesen und Dritten		217'220.30		182'400.00		140'374.70
4630	Beiträge vom Bund		14'416.00		13'000.00		796.00
4631	Beiträge von Kantonen und Konkordaten		137'035.30		99'700.00		114'159.70
4634	Beiträge von öffentlichen Unternehmungen		25'769.00		25'200.00		25'419.00



Konto	Erfolgsrechnung Sachgruppengliederung ER	Rechnung 2023		Budget 2023		Rechnung 2022	
		Aufwand	Ertrag	Aufwand	Ertrag	Aufwand	Ertrag
4636	Beiträge von privaten Organisationen ohne Erwerbszweck		40'000.00		44'500.00		
469	Verschiedener Transferertrag		1'718.85		1'000.00		2'236.60
4699	Rückverteilungen		1'718.85		1'000.00		2'236.60
48	Ausserordentlicher Ertrag		424'189.45		317'100.00		316'984.15
489	Entnahmen aus dem Eigenkapital		424'189.45		317'100.00		316'984.15
4893	Entnahmen aus Vorfinanzierungen des EK		107'205.30				
4896	Entnahmen aus Neubewertungsreserven		282'109.15		282'100.00		282'109.15
4898	Entnahmen übriges Eigenkapital		34'875.00		35'000.00		34'875.00
49	Interne Verrechnungen		595'825.70		552'600.00		513'548.80
491	Dienstleistungen		394'048.30		344'100.00		327'314.40
4910	Interne Verrechnung von Dienstleistungen		394'048.30		344'100.00		327'314.40
494	Kalk. Zinsen und Finanzaufwand		121'198.00		127'900.00		105'655.00
4940	Interne Verrechnung von kalk. Zinsen und Finanzaufwand		121'198.00		127'900.00		105'655.00
495	Planmässige und ausserplanmässige Abschreibungen		65'579.40		65'600.00		65'579.40
4950	Interne Verrechnung von planmässigen und ausserplanmässigen Abschreibungen		65'579.40		65'600.00		65'579.40
498	Übertragungen		15'000.00		15'000.00		15'000.00
4980	Interne Übertragungen		15'000.00		15'000.00		15'000.00
9	Abschlusskonten	106'614.05	20'215.45	14'300.00	200'700.00	93'401.20	25'139.75
90	Abschluss Erfolgsrechnung	106'614.05	20'215.45	14'300.00	200'700.00	93'401.20	25'139.75
900	Abschluss Erfolgsrechnung		15'800.00		190'000.00		3'400.00
9001	Aufwandüberschuss		15'800.00		190'000.00		3'400.00
901	Abschluss Fonds im EK, Ertragsüberschuss	106'614.05	4'415.45	14'300.00	10'700.00	93'401.20	21'739.75
9010	Abschluss Spezialfinanzierungen und Fonds im EK, Ertragsüberschuss	106'614.05		14'300.00		93'401.20	
9011	Abschluss Spezialfinanzierungen und Fonds im EK, Aufwandüberschuss		4'415.45		10'700.00		21'739.75
	Total	21'347'854.46	21'347'854.46	20'460'500.00	20'460'500.00	22'083'043.42	22'083'043.42
	Gesamttotal	21'347'854.46	21'347'854.46	20'460'500.00	20'460'500.00	22'083'043.42	22'083'043.42

Gemeinde Bremgarten HRM2 INVESTITIONSRECHNUNG

Gliederung nach Funktionen

Konto	Investitionsrechnung Funktionale Gliederung IR	Rechnung 2023		Budget 2023		Rechnung 2022	
		Ausgaben	Einnahmen	Ausgaben	Einnahmen	Ausgaben	Einnahmen
0	Allgemeine Verwaltung Netto Aufwand					141'674.15	
							141'674.15
0291	Kirchgemeindehaus Netto Aufwand					141'674.15	
0291.5040.02	Gemeindezentrum, Rochadekosten+ Sanierung/Umbau, Phase 31, Vorprojekt GR 29.03.22, CHF 140'000, abgerechnet 21.12.22					141'674.15	141'674.15
2	Bildung Netto Aufwand	162'112.85		175'000.00		83'663.65	
			162'112.85		175'000.00		83'663.65
2130	Sekundarstufe I Netto Aufwand	50'055.45		35'000.00		36'737.00	
2130.5200.03	Anschaffungen ICT-Konzept OST 2020 - 2023, GR 12.11.19 + 23.11.21 + 14.03.23, CHF 96'000 + CHF 8'100 + CHF 3'600, abgerechnet 24.10.23	29'670.45	50'055.45	35'000.00	35'000.00	36'737.00	36'737.00
2130.5200.04	ICT Oberstufe, Ersatzanschaffungen 2024 - 2027, GV 11.12.23, CHF 295'000	20'385.00					
2170	Schulliegenschaften Netto Aufwand	112'057.40		140'000.00		46'926.65	
2170.5040.15	Schulhaus OST, Sanierung Deckenverkleidung 1. + 2. OG, GR 25.05.21 + 20.07.21, CHF 70'000 + CHF 11'500, abgerechnet 11.10.22		112'057.40		140'000.00	43'695.65	46'926.65
2170.5040.16	Schulhaus UST, Realisierung Gruppenräume, GR 25.10.22, CHF 182'000, abgerechnet 05.12.23	112'057.40		140'000.00		3'231.00	
3	Kultur, Sport und Freizeit, Kirche Netto Aufwand	900'399.60	66'086.05	1'160'000.00	70'000.00	221'772.00	6'000.00
			834'313.55		1'090'000.00		215'772.00
3410	Sport Netto Ertrag		6'000.00		6'000.00		6'000.00
3410.6450.01	Darlehen Tennisclub Bremgarten, Rückzahlung	6'000.00	6'000.00	6'000.00	6'000.00	6'000.00	6'000.00
3420	Freizeit Netto Aufwand	368'119.35	55'235.00	695'000.00	64'000.00	143'970.45	
3420.5030.02	Dorfplatz, Umgebungsgestaltung, GV 27.06.21, CHF 735'000	359'347.25	312'884.35	675'000.00	631'000.00	136'350.65	143'970.45
3420.5030.03	Seftau, Umgestaltung, GR 18.09.18 + 13.11.18 + 01.02.22, CHF 20'000 + CHF 10'000 + CHF 9'000 + CHF 20'000	8'772.10		20'000.00		7'619.80	
3420.6370.02	Dorfplatz Umgebungsgestaltung, Kostenbeteiligungen		55'235.00		64'000.00		
3421	Pavillon Zentrum Netto Aufwand	532'280.25	4'851.05	465'000.00		77'801.55	
3421.5040.01	Dorfplatz, Pavillon, GV 27.06.21, CHF 440'000	532'280.25	527'429.20	465'000.00	465'000.00	77'801.55	77'801.55
3421.6140.01	Dorfplatz, Pavillon, Rückerstattungen		4'851.05				
6	Verkehr und Nachrichtenübermittlung Netto Aufwand	330'452.90		572'000.00		938'759.80	
			330'452.90		572'000.00		938'759.80
6150	Gemeindestrassen Netto Aufwand	330'452.90		572'000.00		773'280.85	
			330'452.90		572'000.00		773'280.85



Gemeinde Bremgarten HRM2 INVESTITIONSRECHNUNG

Gliederung nach Funktionen

Konto	Investitionsrechnung Funktionale Gliederung IR	Rechnung 2023		Budget 2023		Rechnung 2022	
		Ausgaben	Einnahmen	Ausgaben	Einnahmen	Ausgaben	Einnahmen
6150.5010.20	Äschenbrunnmattstrasse, Strassen- & Trottoirsanierung, GV 27.06.21, CHF 1'355'000	207'348.70		287'000.00		473'947.65	
6150.5010.25	Seftastrasse, Strassensanierung, Rütliweg - Seftastrasse 28, GR 21.06.22, CHF 112'000					72'334.40	
6150.5010.26	Bündackerstrasse, Anpassung Entwässerung & Ersatz Deckbelag, GR 18.07.22, CHF 100'000, abgerechnet 15.12.22					75'964.20	
6150.5010.27	Gesamtverkehrskonzept, GR 02.02.21 + 11.10.22, CHF 52'000 + CHF 46'700	25'795.40		155'000.00		51'138.40	
6150.5010.29	Lehnenviadukt Felsenstrasse, Sanierung, GV 11.12.23, CHF 1'300'000	61'585.95		100'000.00		30'970.05	
6150.5010.30	Zehendermätteli-Steg, Neubau, GR 01.02.22 + 19.12.23, CHF 30'000 + CHF 7'800	12'676.40		30'000.00		24'466.75	
6150.5010.31	Seftau-Steg, Sanierung, GR 24.05.22 + GR 21.06.22, CHF 50'000 + CHF 25'000	13'331.45				44'459.40	
6150.5010.32	Felsenaubrücke, Sanierung, GR 09.05.23, CHF 5'000	4'244.60					
6150.5010.33	Verkehrsberuhigungsmassnahme n - Hauptachsen Tempo 40, GR 15.08.23, CHF 65'000	5'470.40					
6290	Öffentlicher Verkehr					165'478.95	
	Netto Aufwand						165'478.95
6290.5010.01	Bus-Endstation Bündacker, Haltekante Bernmobil, GR 25.09.20, CHF 180'000, abgerechnet 14.02.23					165'478.95	
7	Umweltschutz und Raumordnung	654'290.85	37'372.35	995'000.00	62'500.00	448'857.95	70'940.45
	Netto Aufwand		616'918.50		932'500.00		377'917.50
7101	Wasserversorgung [Gemeindebetrieb]	546'052.45	16'713.10	640'000.00		285'732.35	
	Netto Aufwand		529'339.35		640'000.00		285'732.35
7101.5031.14	Ländlistrasse 96 - WM Neubrück, Sanierung Druckwasserleitung, GV 13.12.20, CHF 420'000, abgerechnet 12.06.23					97'980.05	
7101.5031.18	Bündackerstrasse 51 - 140a, Sanierung Druckwasserleitung, GR 29.07.21, CHF 198'500, abgerechnet 15.12.22					10'360.45	
7101.5031.20	Friedhagweg, Sanierung Druckwasserleitung, GV 13.06.22, CHF 990'000	543'217.45		640'000.00		177'391.85	
7101.5031.21	Wiesengrundweg, Sanierung Druckwasserleitung, GR 15.08.23, CHF 30'000	2'835.00					
7101.6310.12	Friedhagweg, Sanierung Druckwasserleitung, Löschwasserbeitrag		16'713.10				
7201	Abwasserentsorgung [Gemeindebetrieb]	87'913.15	20'659.25	140'000.00	30'000.00	144'257.05	70'940.45
	Netto Aufwand		67'253.90		110'000.00		73'316.60
7201.5032.14	Sanierung Abwasser-Hausanschlüsse 2022, GR 18.01.22 + 25.10.22, CHF 140'000 + CHF 20'000, abgerechnet 17.01.23					144'257.05	
7201.5032.15	Sanierung Abwasser-Hausanschlüsse 2023, GR 17.01.23, CHF 140'000, abgerechnet 27.02.24	87'913.15		140'000.00			

Gemeinde Bremgarten HRM2 INVESTITIONSRECHNUNG

Gliederung nach Funktionen

Konto	Investitionsrechnung Funktionale Gliederung IR	Rechnung 2023		Budget 2023		Rechnung 2022	
		Ausgaben	Einnahmen	Ausgaben	Einnahmen	Ausgaben	Einnahmen
7201.6030.01	ARA Region Bern, Übernahme Düker + Leitungen						37'050.00
7201.6310.01	Sanierung Abwasser-Hausanschlüsse, Beiträge Abwasserfonds		20'659.25		30'000.00		33'890.45
7410	Gewässerverbauungen	20'325.25		100'000.00		18'868.55	
	Netto Aufwand		20'325.25		100'000.00		18'868.55
7410.5020.02	Ufersanierung Neubrücke - Seftau, GR 18.09.18 + 14.05.19 + 10.11.20 + 14.02.23, CHF 38'000 + CHF 15'000 + CHF 50'000 + CHF 12'000	20'325.25		100'000.00		18'868.55	
7710	Friedhof und Bestattung allgemein			50'000.00			
	Netto Aufwand				50'000.00		
7710.5040.01	Dienstgebäude Friedhof, Heizungersatz, GR 23.04.24, CHF 108'000			50'000.00			
7900	Raumordnung allgemein			65'000.00	32'500.00		
	Netto Aufwand				32'500.00		
7900.5290.05	Uferschutzplanung, Revision, GR 17.01.23, CHF 96'200			65'000.00			
7900.6310.01	Uferschutzplanung Revision, Subventionen				32'500.00		
8	Volkswirtschaft	312'755.10		900'000.00		56'739.20	
	Netto Aufwand		312'755.10		900'000.00		56'739.20
8730	Nichtelektrische Energie allgemein	312'755.10		900'000.00		56'739.20	
	Netto Aufwand		312'755.10		900'000.00		56'739.20
8730.5040.01	WKB - Strategie 2025, Umzug Förderstation ARA, GV 03.06.19, CHF 1'000'000	312'755.10		900'000.00		56'739.20	
9	Finanzen und Steuern	103'458.40	2'360'011.30	132'500.00	3'802'000.00	76'940.45	1'891'466.75
	Netto Ertrag	2'256'552.90		3'669'500.00		1'814'526.30	
9990	Abschluss	103'458.40	2'360'011.30	132'500.00	3'802'000.00	76'940.45	1'891'466.75
	Netto Ertrag	2'256'552.90		3'669'500.00		1'814'526.30	
9990.5900.01	Passivierte Einnahmen	103'458.40		132'500.00		76'940.45	
9990.6900.01	Aktiviert Ausgaben		2'360'011.30		3'802'000.00		1'891'466.75
	Total	2'463'469.70	2'463'469.70	3'934'500.00	3'934'500.00	1'968'407.20	1'968'407.20
	Gesamttotal	2'463'469.70	2'463'469.70	3'934'500.00	3'934'500.00	1'968'407.20	1'968'407.20

Gemeinde Bremgarten HRM2 INVESTITIONSRECHNUNG

Gliederung nach Sachgruppen

Konto	Investitionsrechnung Sachgruppengliederung IR	Rechnung 2023		Budget 2023		Rechnung 2022	
		Ausgaben	Einnahmen	Ausgaben	Einnahmen	Ausgaben	Einnahmen
5	Investitionsausgaben	2'463'469.70		3'934'500.00		1'968'407.20	
50	Sachanlagen	2'309'955.85		3'702'000.00		1'854'729.75	
501	Strassen / Verkehrswege	330'452.90		572'000.00		938'759.80	
5010	Strassen / Verkehrswege	330'452.90		572'000.00		938'759.80	
502	Wasserbau	20'325.25		100'000.00		18'868.55	
5020	Wasserbau	20'325.25		100'000.00		18'868.55	
503	Übriger Tiefbau	1'002'084.95		1'475'000.00		573'959.85	
5030	Übrige Tiefbauten allgemein	368'119.35		695'000.00		143'970.45	
5031	Tiefbauten Wasserversorgung	546'052.45		640'000.00		285'732.35	
5032	Tiefbauten Abwasserbeseitigung	87'913.15		140'000.00		144'257.05	
504	Hochbauten	957'092.75		1'555'000.00		323'141.55	
5040	Hochbauten	957'092.75		1'555'000.00		323'141.55	
52	Immaterielle Anlagen	50'055.45		100'000.00		36'737.00	
520	Software	50'055.45		35'000.00		36'737.00	
5200	Software	50'055.45		35'000.00		36'737.00	
529	Übrige immaterielle Anlagen			65'000.00			
5290	Übrige immaterielle Anlagen			65'000.00			
59	Übertrag an Bilanz	103'458.40		132'500.00		76'940.45	
590	Passivierungen	103'458.40		132'500.00		76'940.45	
5900	Passivierte Einnahmen	103'458.40		132'500.00		76'940.45	
6	Investitionseinnahmen		2'463'469.70		3'934'500.00		1'968'407.20
60	Übertragung von Sachanlagen in das Finanzvermögen						37'050.00
603	Übertragung übrige Tiefbauten						37'050.00
6030	Übertragung von übrigen Tiefbauten ins Finanzvermögen						37'050.00
61	Rückerstattungen		4'851.05				
614	Hochbauten		4'851.05				
6140	Rückerstattungen Dritter für Investitionen in Hochbauten		4'851.05				
63	Investitionsbeiträge für eigene Rechnung		92'607.35		126'500.00		33'890.45
631	Kantone und Konkordate		37'372.35		62'500.00		33'890.45
6310	Investitionsbeiträge von Kantonen und Konkordaten		37'372.35		62'500.00		33'890.45
637	Private Haushalte		55'235.00		64'000.00		
6370	Investitionsbeiträge von privaten Haushalten		55'235.00		64'000.00		
64	Rückzahlung von Darlehen		6'000.00		6'000.00		6'000.00
645	Private Unternehmungen		6'000.00		6'000.00		6'000.00
6450	Rückzahlung von Darlehen an private Unternehmungen		6'000.00		6'000.00		6'000.00
69	Übertrag an Bilanz		2'360'011.30		3'802'000.00		1'891'466.75

Gemeinde Bremgarten HRM2 INVESTITIONSRECHNUNG

Gliederung nach Sachgruppen

Konto	Investitionsrechnung Sachgruppengliederung IR	Rechnung 2023		Budget 2023		Rechnung 2022	
		Ausgaben	Einnahmen	Ausgaben	Einnahmen	Ausgaben	Einnahmen
690	Aktivierungen		2'360'011.30		3'802'000.00		1'891'466.75
6900	Aktivierte Ausgaben		2'360'011.30		3'802'000.00		1'891'466.75
	Total	2'463'469.70	2'463'469.70	3'934'500.00	3'934'500.00	1'968'407.20	1'968'407.20
	Gesamttotal	2'463'469.70	2'463'469.70	3'934'500.00	3'934'500.00	1'968'407.20	1'968'407.20